BMW Industries Ltd.

Date: 07-11-2026

To,
The Manager
Listing Department
BSE Limited
Phiroze Jeejeebhoy Towers
Dalal Street, Mumbai- 400001
Scrip Code: 542669
SYMBOL: BMW

To,
The Manager
Listing Department
The Calcutta Stock Exchange Limited
Lyons Range,
Kolkata – 700 001
Scrip Code: 12141- CSE

Dear Sir / Madam,

Subject: Newspaper Publication of Unaudited Standalone and Consolidated Financial Results for the Second Quarter and Half Year ended September 30, 2026

Pursuant to Regulation 30 and 47(3) of the Securities and Exchange Board of India (Listing Obligations and Disclosure Requirements) Regulations, 2015, please find enclosed herewith the copies of newspaper advertisement published regarding Un-audited Standalone and Consolidated Financial Results of the Company for the Second Quarter and Half Year ended September 30, 2026, in the following newspapers:

1. Business Standard (All India-English Edition) on 06th November, 2026
2. Business Standard (All India-Hindi Edition) on 07th November, 2026
3. Bartaman (Bengali Edition -West Bengal) on 07th November, 2026
4. Sanmarg (Hindi Edition-West Bengal) on 07th November, 2026

You are requested to kindly take the aforesaid information on record.

Yours faithfully,

For BMW INDUSTRIES LIMITED

Digitally signed by NEHA JAIN
DN: c=IN, st=Odisha, 2.5.4.20=bc14bc2981e2668de5cafc6348ffceddda6f06c0b7d28f15db4fdf26183faf3cc, postalCode=753004, street=WO Harsh Jain APARNA NAGAR CHAULIAGANJ NAYABAZAR Cuttack Sadar, pseudonym=22df2477a6044071b6be69edb8e7a28c, title=5417, serialNumber=11e15e59fe11a60790ec892ad651ea449e07b63e38800fb9bae217de08424672, o=Personal, cn=NEHA JAIN

Neha Jain
Company Secretary & Compliance Officer
M.No.: A29956

Encl: **As Above**

OFFICE OF THE BINPUR-II PANCHAYAT SAMITY
BELPAHARI:: JHARGRAM
NOTICE INVITING e-TENDER
TENDER REFERENCE: JGM/EO/BINPUR-II/eNIT-12/2026-27
BID SUBMISSION CLOSING DATE: 27/11/2026 AT 17.00 Hrs
(SUBMISSION OF BID THROUGH ONLINE :
WWW.TENDERS.WB.GOV.IN)
Sd/- BDO & EO, Binpur-II Development Block

NIeT

B.D.O. Arsha, Purulia invites e-Tender for 35 No. of Works. For Details Visit **www.tenders.wb.gov.in**
Ref. Tender ID :- 2026_DM_5083371_1 to 35.

Sd/-
Block Development Officer
Arsha Development Block

Axis Bank
AC Market Building ; 3rd Floor ; 1, Shakespeare Sarani ;Kolkata – 700 071 ;
Tel: (Mobile) +91 9830538409

CORRIGENDUM

This is with reference to the **Possession Notice of M/s JB Potato Bhandar Prop: Jadab Bhawal** which was published on **03.11.2026** in the Newspaper '**Business Standard**'. There was some typographical error in the Possession (Symbolic) Notice Date column . The possession notice date should be read as **30.10.2026** instead of **31.10.2026**. Rest matter remains unchanged. Inconvenience caused is regretted.

J. C. Flowers Asset Reconstruction Pvt. Ltd.
Regs. Office: 203-206, 2nd Floor, Wing A, Inspire BKC, Bandra Kurla Complex, Bandra (East), Mumbai 400 051, India

E-Auction sale notice for sale of immovable assets (as mentioned hereinafter) under the Securitization and Reconstruction of Financial Assets and Enforcement of Security Interest Act, 2002 ("SARFAESI Act") read with proviso to Rule 8(6) of the Security Interest (Enforcement) Rules, 2002 ("SARFAESI Rules").

Notice is hereby given to the public in general and in particular to **M/s National Sales Syndicate** ("Borrower"), **Mr. Hari Prasad Goenka** ("Guarantor No.1" & "Mortgagor No.1"), **Ms. Madhu Goenka** ("Guarantor No.2" & "Mortgagor No.2") and **Mr. Vidyut Goenka** ("Guarantor No.3") (Guarantor No.1, Guarantor No.2 and Guarantor No.3, collectively the "Guarantors" and Mortgagor No.1 and Mortgagor No.2, collectively referred to as the "Mortgagors") regarding the sale of the below described immovable asset (such asset, "**Secured Asset**") which was originally mortgaged in favour of ICICI Bank Limited ("Erstwhile Creditor").

Subsequently, the Erstwhile Creditor assigned the financial assets pertaining to the Borrower, *viz.*, the loans disbursed under the financial documents together with its rights, title and interest in the financial documents and any underlying security interests, pledges, guarantees in respect of such loans to J.C. Flowers Asset Reconstruction Pvt. Ltd. (acting in its capacity as trustee of JCF ARC Trust 2024-25/40) ("**JCF ARC**"/ "**Secured Creditor**") *vide* an assignment agreement dated Oct 10, 2025.

The physical possession of the Secured Asset was taken by the Authorized Officer of the Erstwhile Creditor and the same has been duly handed over to the Authorized Officer of JCF ARC pursuant to the aforesaid assignment . Now, the said asset is in the possession of the Secured Creditor and the same will be sold on "As is where is", "As is what is", "Whatever there is" and "No recourse" basis on **November 24, 2026** for recovery of **INR 20,92,22,487.78** (Rupees Twenty Crore Ninety Two Lakh Twenty Two Thousand Four Hundred Eighty Seven and Seventy Eight Paisa only) as on September 12, 2025 due to JCF ARC, together with further interest and cost thereupon till date, from the Borrower, Mortgagors and Guarantors. The reserve price will be **INR 4,32,00,000**/- (Rupees Four Crore Thirty Two Lakh only) and earnest money deposit will be **INR 43,20,000**/- (Rupees Forty-Three Lakh Twenty Thousand only).

The description of the immovable property is as under:

"All that piece and parcel of Unit No. IV on the 7th floor, measuring about 3400 sq. ft. super built up area, together with two cover car parking space in the basement being car parking space no. 40 and 41 and open car parking space no. 13 on ground floor situated at Premises No. 59, Ballygunge Circular Road, Kolkata -700019, Ward No. 69, West Bengal owned by Mr. Hari Prasad Goenka and Ms. Madhu Goenka"

1. **Inspection of the properties:** Interested parties may inspect the property from **November 06, 2026** to **November 23, 2026** between 12.00 noon to 5.00 pm with prior information to the Authorized Officer of the Secured Creditor.
2. **Last date and time of submitting bid application for participating in public auction/ e-auction along with KYC and Earnest Money Deposit** ("**EMD**"): **November 23, 2026** up to 6:00 PM
3. **Date of e-Auction: November 24, 2026** between 11:00 AM to 2:00 P.M
4. Bank account detail for depositing EMD and mode of payment of EMD is as given in detailed terms and conditions of the sale.

Interested bidders are hereby advised to do their own due diligence related to the above asset before submission of bid. For detailed terms and conditions of the sale, please refer to the website: https://www.jcfarc.com and/ or https://www.auctionbazaar.com/

Place: New Delhi
Date: November 06, 2026

Sd/-
Authorized Officer
J.C. Flowers Asset Reconstruction Pvt Ltd
(acting in its capacity as trustee of JCF ARC Trust 2024-25/40)

TATA CAPITAL LIMITED
Regd. Office: 11th Floor, Tower A, Peninsula Business Park, Ganpatrao Kadam Marg, Lower Parel, Mumbai-400013.
CIN No.L65990MH1991PLC060670

Appendix – IV [Rule – 8(1)]
POSSESSION NOTICE

Whereas the undersigned being the authorized officer of Tata Capital Ltd. ("TCL") under the Securitisation and Reconstruction of Financial Assets and Enforcement of Security Interest Act, 2002 ("said Act") and in exercise of powers conferred under section 13(2) read with rule 3 of the Security Interest (Enforcement) Rules, 2002 ("said Rules"). Tata Capital Ltd. had issued demand notice dated 27th July, 2026 ("said Notice") calling upon (1) Manorama Infratech (Borrower / Hypothecator), (2) A N Associates (Co-Borrower) (3) Ms. Sapna Sahay (Guarantor) and (4) Mr. Aniket (Guarantor / Mortgagor) to repay the amount mentioned in the said Notice being **Rs.52,42,934.45 (Rupees Fifty-Two Lakhs Forty-Two Thousand Nine Hundred and Thirty-Four and Paise Forty-Five Only) outstanding as on 15th July, 2026** with incidental expenses, cost, charges, etc., within 60 days from the date of receipt of the said Notice.

The Borrower/Hypothecator/Co-Borrower/ Mortgagor/Guarantors having failed to repay the amount, notice is hereby given to the Borrower/Hypothecator/Mortgagor/Guarantors in particular and to the Public in General that undersigned being the Authorised Officer of TCL has taken symbolic possession of the secured assets more particularly described in the Schedule, hereunder, in exercise of powers conferred on him under section 13(4) of the said Act read with relevant Rules on this 5th day of November, 2026.

The Borrower/Hypothecator/Co-Borrower/Mortgagor/Guarantors in particular and the Public in General are hereby cautioned not to deal with the secured assets and any dealings with the said secured assets will be subject to the charge of for an amount of **Rs.52,42,934.45 (Rupees Fifty-Two Lakhs Forty-Two Thousand Nine Hundred and Thirty-Four and Paise Forty-Five Only) as on 15th July, 2026,** together with further interest thereon.

The Borrower's/Hypothecator's/Co-Borrower's/Mortgagor's/Guarantors'attention is invited to provisions of sub-section (8) of section 13 of the said Act, in respect of time available, to redeem the secured assets.

Schedule
Item 1
All that piece or parcel of property described herein below standing in the name of Noticee No.4, Mr. Aniket, S/o. Mr. Mukul Kumar Sinha

Survey / Door / Patta / Khata No.	Khata No.8
Plot No...../ Flat No.....	Plot No.319
Measurement / Extent of property	10 Decimal
Location / Land-marks / name of the area, Mohalla (it should give clear location of the property so as to reach the spot in case of need)	Mauja: Nevri, Anchal, kanke, Thana No.45, Holding No.8, Halka 9, in the name of Sri Aniket S/o Mukul Kumar Sinha
City / District	District – Ranchi, Jharkhand
Boundaries:	
East by	Part of Plot No.319
West by	Part of Plot No.319
South by	R S Plot No.320
North by	Part of Plot No.319

Item 2
All that piece or parcel of property described herein below standing in the name of Noticee No.4, Mr. Aniket, S/o. Mr. Mukul Kumar Sinha

Survey / Door / Patta / Khata No.	Khata No./Holding No 8
Plot No...../ Flat No.....	Plot No.319
Measurement / Extent of property	12.50 Decimal
Location / Land-marks / name of the area, Mohalla (it should give clear location of the property so as to reach the spot in case of need)	Mauja: Newri, Thana – Sadar, Thana No.45, Anchal, kanke, Halka No.09, in the name of Sri Aniket S/o Mukul Kumar Sinha
City / District	District – Ranchi, Jharkhand
Boundaries:	
East by	Sub Plot No.319/Part
West by	20ft.Wide Proposed Road
South by	R S Plot No.320
North by	Sub Plot No.319/Part

Date: 05/11/2026
Place: Ranchi

Tata Capital Ltd.
Sd/- Authorised Officer

Progress With Purpose

BMW INDUSTRIES LIMITED
BMWIL BMW Industries Ltd.
CIN: L51109WB1981PLC034212
Regd Office: 119, Park Street, White House, 3rd Floor, Kolkata - 700 016
Phone: 033 4007 1704, E mail: info@bmwil.co.in; Web: www.bmwil.co.in

Q2 FINANCIAL HIGHLIGHTS

REVENUE	EBITDA	PAT
Rs. 18,150 lakhs Y-o-Y 25.3% ↑	Rs. 4,873 lakhs Y-o-Y 25.0% ↑	Rs. 2,162 lakhs Y-o-Y 42.7% ↑

EXTRACT OF STANDALONE STATEMENT OF UNAUDITED FINANCIAL RESULTS FOR THE QUARTER AND HALF YEAR ENDED SEPTEMBER 30, 2026
(Rs. In Lakhs- except Earning Per Share)

Sl. No.	Particulars	Quarter Ended			Half Year Ended		Year Ended
		Sept 30, 2026	Jun 30, 2026	Sept 30, 2025	Sept 30, 2026	Sept 30, 2025	Mar 31, 2026
		Unaudited	Unaudited	Unaudited	Unaudited	Unaudited	Audited
1	Total Income from Operations	19,514.81	17,650.82	14,663.99	37,165.63	29,996.57	67,878.34
2	Net Profit / (Loss) for the period/year (before tax exceptional and/or extraordinary items)	2,895.37	2,521.74	2,105.88	5,417.11	4,130.98	10,938.33
3	Net Profit/(Loss) for the period/year before tax (after exceptional and/or extraordinary items)	2,895.37	2,521.74	2,105.88	5,417.11	4,130.98	10,938.33
4	Net Profit/(Loss) for the period/year after tax (after exceptional and/or extraordinary items)	2,169.76	1,924.43	1,532.46	4,094.19	3,060.31	8,163.37
5	Total Comprehensive income for the period/year [Comprising Profit/(Loss) for the period/year(after tax) and other comprehensive income (after tax)]	2,174.60	1,929.27	1,534.21	4,103.87	3,063.80	8,186.89
6	Paid-up Equity Share Capital (Face value Re. 1/- per share)	2,250.86	2,250.86	2,250.86	2,250.86	2,250.86	2,250.86
7	Other Equity	-		-	-	-	78,444.39
8	Earnings Per Share Basic & Dilued (in Rs.) (Not to be annualised)	0.96	0.86	0.68	1.82	1.36	3.63

EXTRACT OF CONSOLIDATED STATEMENT OF UNAUDITED FINANCIAL RESULTS FOR THE QUARTER AND HALF YEAR ENDED SEPTEMBER 30, 2026
(Rs. In Lakhs- except Earning Per Share)

Sl. No.	Particulars	Quarter Ended			Half Year Ended		Year Ended
		Sept 30, 2026	Jun 30, 2026	Sept 30, 2025	Sept 30, 2026	Sept 30, 2025	Mar 31, 2026
		Unaudited	Unaudited	Unaudited	Unaudited	Unaudited	Audited
1	Total Income from Operations	19,542.12	17,667.87	14,695.57	37,209.99	30,049.89	68,001.84
2	Net Profit / (Loss) for the period/year (before tax exceptional and/or extraordinary items)	2,880.14	2,499.48	2,067.81	5,379.62	4,076.94	10,878.01
3	Net Profit/(Loss) for the period/year before tax (after exceptional and/or extraordinary items)	2,880.14	2,499.48	2,067.81	5,379.62	4,076.94	10,878.01
4	Net Profit/(Loss) for the period/year after tax (after exceptional and/or extraordinary items)	2,156.79	1,904.06	1,502.90	4,060.85	3,017.78	8,077.01
5	Total Comprehensive income for the period/year [Comprising Profit/(Loss) for the period/year (after tax) and other comprehensive income (after tax)]	2,161.61	1,908.88	1,505.04	4,070.49	3,022.07	8,100.48
6	Paid-up Equity Share Capital (Face value Re. 1/- per share)	2,250.86	2,250.86	2,250.86	2,250.86	2,250.86	2,250.86
7	Other Equity	-		-	-	-	78,075.11
8	Earnings Per Share Basic & Diluted (in Rs.) (Not to be annualised)	0.96	0.85	0.67	1.81	1.34	3.59

Notes:
1) The above is an extract of the detailed format of the Unaudited Standalone and Consolidated Financial Results for the Quarter and Half Year ended September 30, 2026 filed with the Stock Exchange under Regulation 33 of SEBI (Listing Obligations and Disclosure Requirements) Regulation, 2015. The full format of these Financial Results are available on the Stock Exchanges website: www.bseindia.com, www.cse-india.com and on the Company's website: www.bmwil.co.in
2) The above results have been reviewed by Audit committee at its meeting held on November 05, 2026 and approved by the Board of Directors at its meeting held on November 05, 2026

For and on behalf of the Board

Scan this QR code to download the Unaudited Financial Results for the Second Quarter and Half Year Ended 30th September, 2026

Place: Kolkata
Date: November 05, 2026

Sd/-
Harsh Kumar Bansal
Managing Director
DIN:00137014

Look beyond the market noise

Track companies, market movements, and market signals capturing investor attention daily with Stocks in the News in Business Standard.

To book your copy, SMS **reachbs** to **57575** or email **order@bsmail.in**

Business Standard
Insight Out

businessstandard bsindia business.standard

business-standard.com

संवत 2082

15 साल के सबसे कमजोर संवत में मजबूती के साथ बंद हुआ बाजार

कैरवी लुक्का
मुंबई, 6 नवंबर



उतार-चढ़ाव वाली घटनाओं से भरा विक्रम संवत 2082 मजबूती के साथ बंद हुआ। इस दौरान बीएसई सेंसेक्स और निफ्टी 50, दोनों में 8.6 से 8.8 फीसदी की साप्ताहिक बढ़त दर्ज की गई, जो पिछले लगभग छह वर्षों का सर्वोच्च आंकड़ा है। लिहाजा, पिछले 15 वर्षों के सबसे कमजोर प्रदर्शन वाले संवत का सकारात्मक अंत हुआ।

देर से हुई इस रिकवरी के बावजूद संवत 2082 के अंत में निफ्टी 50 में 3.1 फीसदी और सेंसेक्स में 4 फीसदी की गिरावट रही। यह 2011 के बाद से संवत के आधार पर उनका सबसे खराब प्रदर्शन है, जब दोनों सूचकांकों में 17.4 फीसदी की गिरावट आई थी। यह स्थिति संवत 2081 से बिल्कुल उलट रही, जब इन बेंचमार्क सूचकांकों में क्रमशः 6.8 फीसदी और 6.3 फीसदी की बढ़त दर्ज की गई थी।

एचडीएफसी सिक्योरिटीज के प्रबंध निदेशक और मुख्य कार्याधिकारी धीरज रेली ने कहा, संवत 2082 ने हर भारतीय निवेशक के धैर्य की परीक्षा ली। कच्चे तेल की ऊंची कीमतें, पश्चिम एशिया में तनाव, अमेरिकी टैरिफ से जुड़ी दिक्कतें और महंगाई की चिंताएं, इन सबके साथ-साथ महंगे मूल्यांकन और एआई आधारित बाजारों की ओर वैश्विक झुकाव के कारण 2026 में विदेशी निवेशकों ने भारतीय शेयर बाजारों से लगभग 31.3 अरब डॉलर की बिकवाली की।

रेली ने बताया कि अक्टूबर के आखिर तक सेंसेक्स पिछली दीवाली के स्तर से 10,750 अंक से ज्यादा गिर चुका था, जबकि निफ्टी में लगभग 12 फीसदी की गिरावट आई थी। लेकिन उन्होंने कहा कि दीर्घावधि पूंजीगत लाभ कर में बदलाव की उम्मीदों और कंपनियों की मजबूत कमाई ने बाजार के मनोबल को फिर से बेहतर बनाने में मदद की। हाल में आई तेजी से बाजार पूंजीकरण में लगभग 4 लाख करोड़ रुपये का इजाफा हुआ।

फरवरी के अंत में पश्चिम एशियाई संघर्ष शुरू होने के बाद से घरेलू शेयर बाजार दबाव में थे। कच्चे तेल की बढ़ती कीमतों और होर्मुज स्ट्रेट के आसपास पैदा हुई बाधाओं के कारण निफ्टी गिरकर लगभग 22,200 के स्तर पर आ गया था। इससे भारत की तेल आयात पर निर्भर अर्थव्यवस्था को लेकर चिंता बढ़ गई थीं। बाद में बाजार में जो सुधार दिखा, उसके पीछे कुछ कारण थे - अमेरिकी मध्यावधि चुनावों के नतीजों के बाद अमेरिका-ईरान के बीच तनाव कम होने की उम्मीदें बढ़ना और साथ ही वैश्विक स्तर पर एआई से जुड़े निवेश में तेजी के टिकाऊपन को लेकर बढ़ती चिंता।

व्यापक बाजार का प्रदर्शन अपेक्षाकृत बेहतर रहा। निफ्टी मिडकैप 100 इस संवत में 2.1 फीसदी की बढ़त के साथ बंद हुआ। हालांकि यह पिछले साल की 5.8 फीसदी की बढ़त के मुकाबले कम है। निफ्टी स्मॉलकैप 100 में 4.2 फीसदी की तेजी आई, जिससे संवत 2081 में आई 2.1 फीसदी की गिरावट से उबरने का पता चलता है।

सेक्टर की बात करें तो निफ्टी के फार्मा, धातु और पूंजी बाजार इंडेक्स सबसे अच्छा प्रदर्शन करने वाले रहे। इनमें 22-25 फीसदी की बढ़त देखी गई। निफ्टी के आईटी, इंडिया टूरिज्म, सीमेंट और एफएमसीजी इंडेक्स सबसे खराब प्रदर्शन करने वालों में रहे, जिनमें 7 से 17 फीसदी तक की गिरावट आई।

आईसीआईसीआई सिक्योरिटीज के शोध प्रमुख पंकज पांडेय ने कहा, भारतीय शेयर बाजारों में साल भर काफी उतार-चढ़ाव रहने के बावजूद संवत 2082 का अंत सकारात्मक रहा। पांडेय ने बताया कि निफ्टी 50 कंपनियों की सितंबर तिमाही की कमाई काफी मजबूत रही, जबकि उनका मूल्यांकन घटकर लगभग 17 गुना के स्तर पर आ गया, जो उनके 10 साल के औसत से कम है। वैश्विक आर्थिक माहौल में भी सुधार हुआ है। अमेरिकी ट्रेजरी यील्ड और कच्चे तेल की कीमतों को लेकर चिंता कम होने के कारण विदेशी पोर्टफोलियो निवेशक (एफपीआई) फिर से बाजार में शुद्ध खरीदार के रूप में लौट आए हैं।

पांडेय ने कहा, विदेशी निवेश की वापसी, कंपनियों की मजबूत कमाई और आकर्षक मूल्यांकन की वजह से भारतीय बाजार अच्छी स्थिति में हैं। उन्होंने कहा कि अगर भू-राजनीतिक संघर्ष का समाधान निकल आता है तो यह घरेलू शेयरों के लिए एक और बड़ा ट्रिगर साबित हो सकता है, जिससे आने वाले संवत में बाजार नई ऊंचाइयों को छू सकते हैं।

पूरे संवत में रुपये पर दबाव, बॉन्ड यील्ड में बढ़त

आतिरा वारियर
मुंबई, 6 नवंबर



संवत 2082 के दौरान रुपया दबाव में रहा और डॉलर के मुकाबले इसमें 6.37 फीसदी की गिरावट आई। वैश्विक अनिश्चितताओं, विदेशी पोर्टफोलियो निवेशकों की बिकवाली और बढ़ते व्यापार घाटे ने भारतीय मुद्रा पर दबाव डाला। इससे पिछले संवत में भी डॉलर के मुकाबले यह 4.4 फीसदी गिरा था।

फरवरी के आखिर से पश्चिम एशिया में भू-राजनीतिक तनाव बढ़ने से रुपया और कमजोर हो गया, क्योंकि कच्चे तेल की कीमतों में उछाल के कारण भारत के आयात बिल और चालू खाते के घाटे को लेकर चिंता बढ़ गई।

मई 2026 में कच्चे तेल की ऊंची कीमतों, पूंजी की कमजोर आवक और डॉलर की मजबूती के बीच घरेलू मुद्रा 96.96 प्रति डॉलर के अपने अब तक के सबसे निचले स्तर पर पहुंच गई। बैंक ऑफ बड़ौदा के मुख्य अर्थशास्त्री मदन सबनवीस ने कहा, बीता संवत बाजारों के लिए काफी उतार-चढ़ाव भरा रहा, जिसमें वैश्विक उथल-पुथल का शेयरों, मुद्रा और बॉन्ड पर बड़ा असर दिखा। हमने पहले कभी इतने ज्यादा जुड़ाव नहीं देखा था।

भारतीय बाजारों में एफपीआई का निवेश आने के बजाय बाहर ज्यादा गया। शेयरों में आमतौर पर गिरावट रही क्योंकि विदेशी निवेशकों ने अन्य देशों को प्राथमिकता दी। एफपीआई की निकासी, बढ़ते व्यापार घाटे और डॉलर की मजबूती के कारण रुपया लगातार दबाव में रहा। अत्यधिक उतार-चढ़ाव को नियंत्रित करने के लिए भारतीय रिजर्व बैंक ने विदेशी मुद्रा बाजार में हस्तक्षेप किया। जून में उसने नई विदेशी मुद्रा अनिवासी (बैंक) जमाएं आकर्षित करने और घरेलू मुद्रा को सहारा देने के लिए विशेष डॉलर-रुपया स्वैप सुविधा शुरू की।

संवत 2082 के अंत में रुपये में सुधार आया और 6 नवंबर को यह 93.91 प्रति डॉलर पर बंद हुआ, जो 22 अप्रैल के बाद का इसका सबसे मजबूत स्तर है। हालांकि, इस अवधि की शुरुआत (87.9325) के मुकाबले यह अभी भी 6.37 फीसदी कमजोर रहा।

करूर वैश्य बैंक के ट्रेजरी प्रमुख वीआरसी रेड्डी ने कहा, बीता संवत भारतीय बाजारों के लिए चुनौतीपूर्ण रहा। इस दौरान भू-राजनीतिक तनाव, कच्चे तेल की ऊंची कीमतें, वैश्विक यील्ड का दबाव और एफपीआई की निकासी देखने को मिली। बॉन्ड यील्ड में उतार-चढ़ाव रहा और यह 7.50 फीसदी के उच्चतम स्तर तक पहुंच गई, जबकि रुपये पर लगातार कमजोरी का दबाव रहा और यह 96.96 के अब तक के सबसे निचले स्तर तक पहुंच गया। इस बीच, सरकारी बॉन्ड बाजार में यील्ड में बढ़ोतरी देखी गई। वैश्विक बॉन्ड गतिविधियों, घरेलू महंगाई को लेकर चिंता और सख्त मौद्रिक नीति की संभावनाओं ने बाजार की धारणा पर दबाव डाला। 6 नवंबर को बेंचमार्क 10 वर्षीय सरकारी बॉन्ड की यील्ड 69 आधार अंक बढ़कर 7.19 फीसदी रह गई, जो इस अवधि की शुरुआत में 6.50 फीसदी थी।

आईपीओ से जुटाए गए रिकॉर्ड 2.12 ट्रिलियन रु.

शिल्पा रंगराजन
मुंबई, 6 नवंबर

प्राथमिक बाजार ने मुख्य प्लेटफॉर्म और एसएमई निर्गमों के जरिये रिकॉर्ड 2.23 लाख करोड़ रुपये जुटाए और कुल 377 में से 230 निर्गम अपनी आईपीओ कीमत से ऊपर सूचीबद्ध हुए। प्राइम डेटाबेस के आंकड़ों के अनुसार संवत वर्ष 2082 (21 अक्टूबर, 2025 से 5 नवंबर, 2026 के बीच) में मुख्य प्लेटफॉर्म के 131 आईपीओ के जरिये रिकॉर्ड 2.12 लाख करोड़ रुपये जुटाए गए। यह पिछले संवत वर्ष के 1.78 लाख करोड़ रुपये के मुकाबले 19.6 फीसदी ज्यादा है।

निर्गमों की संख्या एक साल पहले के 104 से 26 फीसदी ज्यादा रही। नई पूंजी 1 लाख करोड़ रुपये रही, जो पिछले वर्ष के 70,641 करोड़ रुपये से 42 फीसदी ज्यादा है। ऑफर फॉर सेल (ओएफएस) के जरिये जुटाई गई रकम 1.07 लाख करोड़ रुपये के पिछले आंकड़ों से 4.8 फीसदी बढ़कर 1.12 लाख करोड़ रुपये हो गई। कुल निर्गम में ओएफएस की हिस्सेदारी 52.8 फीसदी रही, जबकि एक साल पहले यह 60.2 फीसदी रही थी। जियो प्लेटफॉर्म्स सबसे बड़ा निर्गम था। इसके बाद नैशनल स्टॉक एक्सचेंज (22,563 करोड़ रु.) और आईसीआईसीआई प्रूडेंशियल ऐसेट मैनेजमेंट कंपनी (10,603 करोड़ रुपये) का स्थान रहा। ये दोनों पूरी तरह से ओएफएस थे। इन तीन अग्रणी कंपनियों ने मिलकर 63,353 करोड़ रुपये जुटाए, जो कुल रकम का 29.8 फीसदी है। एसबीआई फंड्स मैनेजमेंट (9,795 करोड़ रु.) और मणिपाल हेल्थ (9,275 करोड़ रुपये) भी शीर्ष पांच कंपनियों की सूची में शामिल रहीं।

पेंटोमैथ कैपिटल एडवाइजर्स के चेयरमैन और प्रबंध निदेशक महावीर लुणावत ने कहा, संवत 2082 में रिकॉर्ड फंड जुटाना भारत के प्राथमिक बाजार के लिए अहम बात है। अलग-अलग क्षेत्रों और आकार की भारतीय कंपनियों द्वारा बड़ी संख्या में निर्गम लाना यह दिखाता है कि सार्वजनिक पूंजी तक उनकी पहुंच बढ़ गई है। खास बात यह रही कि लगभग 1 लाख करोड़ रुपये नए निर्गम के जरिये आए हैं, जिसका मतलब है कि इस रकम को सीधे कारोबार के विस्तार, क्षमता

अकेले जियो प्लेटफॉर्म्स के 30,188 करोड़ रुपये के निर्गम की मुख्य प्लेटफॉर्म से जुटाई गई रकम में 14.2 फीसदी हिस्सेदारी

बढ़ाने और वृद्धि में लगाया जा रहा है। इसके अलावा, ऑफर फॉर सेल के जरिये निवेशकों को अपनी वैल्यू निकालने और बाजार में लिक्विडिटी बढ़ान में मदद की।

सूचीबद्ध हुए 370 मुख्य प्लेटफॉर्म और एसएमई इश्यू में से 230 इश्यू सूचीबद्धता के दिन अपनी आईपीओ कीमत से ऊपर बंद हुए। 130 मुख्य प्लेटफॉर्म के निर्गम में से 89 के साथ ऐसा हुआ। लिस्टिंग के दिन मिलने वाला औसत लाभ 6.8 फीसदी रहा।

ग्रो का परिचालन करने वाली कंपनी बिलियनब्रेन्स गैरेज वेंचर्स अपनी पेशकश कीमत से 115.1 फीसदी ऊपर रही। मीशो में 110.3 फीसदी तो लेंसकार्ट सॉल्यूशंस में 80.3 फीसदी की बढ़त देखी गई। आईसीआईसीआई प्रूडेंशियल ऐसेट मैनेजमेंट कंपनी 35.6 फीसदी और जियो प्लेटफॉर्म्स 25.7 फीसदी ऊपर रहे। पाइन लैब्स में 26.5 फीसदी और एसबीआई फंड्स मैनेजमेंट में 13 फीसदी की गिरावट आई।

एसएमई सेगमेंट में 246 निर्गम के जरिये 10,826 करोड़ रुपये जुटाए गए, जो पिछली अवधि के 240 निर्गम से जुटाए गए 10,407 करोड़ रुपये के मुकाबले 4 फीसदी ज्यादा है। ओएफएस 40.6 फीसदी घटकर 628 करोड़ रुपये रह गया, जो कुल जुटाई गई रकम का 5.8 फीसदी है। पहले यह 10.2 फीसदी था।

अगले संवत में आईपीओ बाजार में कुछ हलचल देखने को मिल सकती है क्योंकि सेबी ने शुक्रवार को समाप्त सप्ताह में पांच आईपीओ को मंजूरी दी है। इस सप्ताह नियामक से आईएफएल फाइनैंस, अर्जुन ज्वैलर्स, एनक्यूब एथिकल्स, सागर डिफेंस इंजीनियरिंग और महानदी कोलफील्ड्स को टिप्पणियां मिली हैं, जिनमें से तीन आईपीओ में ऑफर फॉर सेल शामिल है। आईएफएल फाइनैंस में नया निर्गम व ओएफएस दोनों हैं, जबकि सागर डिफेंस इंजीनियरिंग अभी प्री-फाइलिंग चरण में है।

कमोडिटी बाजार में रहा भारी उतार-चढ़ाव

कैरवी लुक्का
मुंबई, 6 नवंबर

कमोडिटी बाजार के लिए संवत 2082 उतार-चढ़ाव भरा रहा। अमेरिका और ईरान के बीच संघर्ष के चलते कच्चा तेल सबसे ज्यादा लाभ कमाने वाली कमोडिटी बनकर उभरा जबकि सोने और चांदी की रिकॉर्ड तेजी का लाभ खत्म हो गया। भू-राजनीतिक तनाव, आपूर्ति बाधित होने की आशंकाओं और ब्याज दरों को लेकर बदलती उम्मीदों ने तीनों कमोडिटी में अस्थिरता बढ़ाई।

संवत के दौरान ब्रेंट क्रूड के हाजिर भाव में 60.4 फीसदी की तेजी आई। हालांकि हाल के समय में यह थोड़ा नरम पड़ा और 97.7 डॉलर प्रति बैरल पर कारोबार कर रहा था। डॉलर में सोने में 6.6 फीसदी और चांदी की कीमतों में 0.8 फीसदी की गिरावट आई।

हालांकि रुपये की कमजोरी के चलते घरेलू निवेशकों को कीमती धातुओं में अच्छा रिटर्न मिला। भारत में सोने की कीमत 10.8 फीसदी बढ़कर 1,40,886 रुपये प्रति 10 ग्राम और चांदी 12.2 फीसदी उछलकर 1,82,868 रुपये प्रति किलोग्राम हो गई।

संवत की शुरुआत में कच्चे तेल की कीमतों में अपेक्षाकृत सीमित उतार-चढ़ाव रहा। लेकिन 28 फरवरी को अमेरिका और ईरान के बीच संघर्ष बढ़ने के बाद इसमें तेज उछाल आया।

संवत की शुरुआत में सोने और चांदी में तेजी का रुख था। अमेरिका में ब्याज दरों में कटौती की उम्मीदों से दोनों कीमती धातुओं को समर्थन मिला। 28 जनवरी को सोना 5,417.2 डॉलर प्रति औंस और चांदी 116.7 डॉलर प्रति औंस के रिकॉर्ड बंद स्तर पर पहुंच गई थी।

हालांकि संवत के अंत तक सोना घटकर 4,070 डॉलर प्रति औंस पर आ गया।

इक्विटी फंडों में निवेश में नरमी, फ्लेक्सीकैप अग्रणी

अभिषेक कुमार
मुंबई, 6 नवंबर

म्यूचुअल फंड निवेशकों ने संवत 2082 में इक्विटी योजनाओं में अपना निवेश कम कर दिया। लेकिन उन्होंने फ्लेक्सीकैप, स्मॉलकैप और मिडकैप फंडों में निवेश जारी रखा। अक्टूबर 2025 से सितंबर 2026 की अवधि के दौरान ऐक्टिव इक्विटी योजनाओं में कुल निवेश लगभग 3.6 लाख करोड़ रु. रहा, जो अक्टूबर 2024 से सितंबर 2025 की अवधि के लगभग 3.9 लाख करोड़ रुपये के निवेश की तुलना में 8 फीसदी कम है।

श्रेणी को लेकर निवेशकों की पसंद में बदलाव आया। सितंबर 2025 को समाप्त 12 महीनों की अवधि में सबसे अधिक निवेश आकर्षित करने वाले सेक्टोरल और थीमेटिक फंड बीतते संवत में छठे स्थान पर आ गए। इनमें आने वाला निवेश दो-तिहाई से भी अधिक घटकर लगभग 21,654 करोड़ रुपये रह गया है।

अक्टूबर 2025 से सितंबर 2026 की अवधि के दौरान फ्लेक्सीकैप, स्मॉलकैप और मिडकैप फंडों में सबसे अधिक निवेश आया, जो कुल शुद्ध इक्विटी निवेश का 62 फीसदी था। इन श्रेणियों को पसंद करने का मुख्य कारण इनका अपेक्षाकृत बेहतर प्रदर्शन रहा। विदेशी निवेशकों की बिकवाली के चलते लार्जकैप शेयरों में आई भारी गिरावट के बीच स्मॉलकैप और मिडकैप फंडों ने अन्य श्रेणियों की तुलना में बेहतर रिटर्न दिया।

म्यूचुअल फंडों में नए खाते जुड़ने के मामले में भी इन्हीं तीन श्रेणियों का सबसे बड़ा योगदान रहा। पिछली तिमाही (जुलाई-सितंबर) में स्मॉलकैप फंडों में 3 करोड़ फोलियो जुड़े, जो सभी सक्रिय इक्विटी श्रेणियों में सबसे अधिक है। इसके बाद मिडकैप फंडों और फ्लेक्सीकैप फंडों का स्थान रहा, जिनमें क्रमशः 2.7 करोड़ और 2.5 करोड़ नए खाते जुड़े। शेयर बाजार में उतार-चढ़ाव के बावजूद सिस्टेमैटिक इन्वेस्टमेंट प्लान (एसआईपी) में लगातार मजबूत निवेश के चलते कुल निवेश की आवक अच्छी बनी रही। सितंबर में एसआईपी के जरिये आने वाला निवेश 32,490 करोड़ रुपये के अब तक के सबसे ऊंचे स्तर पर पहुंच गया।

एफआईआई की रिकॉर्ड बिकवाली, डीआईआई की जवाबी खरीदारी

खुशबू तिवारी
मुंबई, 6 नवंबर

संवत 2082 के दौरान विदेशी संस्थागत निवेशकों (एफआईआई) ने भारतीय शेयर बाजार में अब तक की सबसे अधिक शुद्ध बिकवाली की और 4.55 लाख करोड़ रुपये निकाले। वहीं, घरेलू संस्थागत निवेशकों (डीआईआई) ने 8.55 लाख करोड़ रुपये की रिकॉर्ड शुद्ध खरीदारी करके इस झटके को काफी हद तक संभाल लिया। यह ऐसा साल रहा जिसमें वैश्विक स्तर पर भारी उथल-पुथल रही, वैश्विक पोर्टफोलियो निवेशकों ने एआई केंद्रित कंपनियों पर दांव बढ़ाया और कच्चे तेल की कीमतों में भी भारी उछाल आई।

बाजार विशेषज्ञों ने बताया कि वैश्विक अनिश्चितताओं के बीच घरेलू पूंजी की निरंतर आवक ने विदेशी बिकवाली को संभाल लिया और बाजार को सहारा दिया। लेकिन एक उल्लेखनीय बदलाव तब दिखा जब मौजूदा संवत खत्म होने से ठीक पहले वाले हफ्ते में रुझान पलट गया। इस दौरान एफआईआई ने 45,960 करोड़ रुपये की शुद्ध खरीदारी की, जबकि 6 नवंबर को समाप्त हफ्ते में डीआईआई शुद्ध बिकवाल बन गए और उन्होंने 24,197 करोड़ रुपये की बिकवाली की।

यह बदलाव अमेरिकी मध्यावधि चुनावों के नतीजों और कच्चे तेल की कीमतों में नरमी के कारण हुआ। ऐक्सिस म्यूचुअल फंड ने अमेरिकी मध्यावधि चुनावों के बाद जारी एक रिपोर्ट में कहा, कच्चे तेल की कीमतों में लगातार गिरावट से भारत का व्यापार संतुलन बेहतर हो सकता है, डॉलर की मांग कम हो सकती है और भुगतान संतुलन तथा रुपये पर दबाव घट सकता है। अगर इसके साथ अमेरिकी बॉन्ड यील्ड में भी नरमी आती है तो विदेशी पोर्टफोलियो निवेश के लिए माहौल और बेहतर हो सकता है।

इसमें कहा गया है कि अगर घरेलू कमाई में कोई बड़ी गिरावट आए बिना भारत पर बाहरी आर्थिक दबाव कम हो जाते हैं तो विदेशी निवेशक भारतीय इक्विटी के आकर्षण का फिर से मूल्यांकन कर सकते हैं। संवत 2082 के दौरान एफआईआई की शुद्ध बिकवाली, संवत 2081 में दर्ज 3.15 लाख करोड़ रुपये और संवत 2078 के पिछले उच्चतम स्तर 3.63 लाख करोड़ रुपये की तुलना में काफी ज्यादा रही।

इस बीच, डीआईआई ने इस संवत के दौरान 8.55 लाख करोड़ रुपये का निवेश किया, जो संवत 2081 में उनकी 6.88 लाख करोड़ रुपये की पिछली रिकॉर्ड शुद्ध खरीदारी से अधिक है। विदेशी पोर्टफोलियो निवेशक (एफपीआई) भी शुद्ध बिकवाल बने रहे। उन्होंने संवत 2082 के दौरान 2.77 लाख करोड़ रुपये निकाले, जबकि इससे पिछले संवत में 1.5 लाख करोड़ रुपये की निकासी की थी।

Progress With Purpose

बीएमडब्ल्यू इंडस्ट्रीज लिमिटेड

BMWIL BMW Industries Ltd.

सीआईएनः L51109WB1981PLC034212
पंजीकृत कार्यालयः 119, पार्क स्ट्रीट, हवाइट हाउस, तीसरी मंजिल, कोलकाता-700 016
दूरभाषः 033 4007 1704, ईमेलः info@bmwil.co.in; वेबसाइटः www.bmwil.co.in

द्वितीय तिमाही के वित्तीय परिणामों की मुख्य बिंदु

राजस्व	एबीआईटीडीए	पीएटी
रु. 18,150 लाख वर्ष से वर्ष तक 25.3%	रु. 4,873 लाख वर्ष से वर्ष तक 25.0%	रु. 2,162 लाख वर्ष से वर्ष तक 42.7%

30 सितंबर, 2026 को समाप्त तिमाही एवं छमाही के लिए अलेखा परीक्षित वित्तीय परिणामों के एकल विवरण का सारांश
(रु. लाख में - प्रति शेयर उपार्जन को छोड़कर)

क्र सं	विवरण	समाप्त तिमाही			समाप्त छमाही		समाप्त वर्ष
		30 सितंबर, 2026	30 जून, 2026	30 सितंबर, 2025	30 सितंबर, 2026	30 सितंबर, 2025	31 मार्च, 2026
		अलेखा परीक्षित	अलेखा परीक्षित	अलेखा परीक्षित	अलेखा परीक्षित	अलेखा परीक्षित	लेखा परीक्षित
1	प्रचालनों से आय कुल आय	19,514.81	17,650.82	14,663.99	37,165.63	29,996.57	67,878.34
2	अवधि/वर्ष के लिए निवल लाभ/(हानि) (कर, विशिष्ट तथा/अथवा असाधारण मदों से पूर्व)	2,895.37	2,521.74	2,105.88	5,417.11	4,130.98	10,938.33
3	कर पूर्व अवधि/वर्ष के लिए निवल लाभ/(हानि) (विशिष्ट तथा/अथवा असाधारण मदों के उपरांत)	2,895.37	2,521.74	2,105.88	5,417.11	4,130.98	10,938.33
4	करोपरांत अवधि/वर्ष के लिए निवल लाभ/(हानि) (विशिष्ट तथा/अथवा असाधारण मदों के उपरांत)	2,169.76	1,924.43	1,532.46	4,094.19	3,060.31	8,163.37
5	अवधि/वर्ष हेतु कुल व्यापक आय [अवधि/वर्ष (करोपरांत) के लिए लाभ/(हानि) तथा अन्य व्यापक आय (करोपरांत) सम्मिलित]	2,174.60	1,929.27	1,534.21	4,103.87	3,063.80	8,186.89
6	प्रदत्त इक्विटी शेयर पूंजी (अंकित मूल्य रु. 1/- प्रति शेयर)	2,250.86	2,250.86	2,250.86	2,250.86	2,250.86	2,250.86
7	अन्य इक्विटी	-		-	-	-	78,444.39
8	प्रति शेयर उपार्जन बेसिक एवं डाइलूटेड (रु. में) (वार्षिक आधार पर नहीं)	0.96	0.86	0.68	1.82	1.36	3.63

30 सितंबर, 2026 को समाप्त तिमाही एवं छमाही के लिए अलेखा परीक्षित वित्तीय परिणामों के समेकित विवरण का सारांश
(रु. लाख में - प्रति शेयर उपार्जन को छोड़कर)

क्र सं	विवरण	समाप्त तिमाही			समाप्त छमाही		समाप्त वर्ष
		30 सितंबर, 2026	30 जून, 2026	30 सितंबर, 2025	30 सितंबर, 2026	30 सितंबर, 2025	31 मार्च, 2026
		अलेखा परीक्षित	अलेखा परीक्षित	अलेखा परीक्षित	अलेखा परीक्षित	अलेखा परीक्षित	लेखा परीक्षित
1	प्रचालनों से आय कुल आय	19,542.12	17,667.87	14,695.57	37,209.99	30,049.89	68,001.84
2	अवधि/वर्ष के लिए निवल लाभ/(हानि) (कर, विशिष्ट तथा/अथवा असाधारण मदों से पूर्व)	2,880.14	2,499.48	2,067.81	5,379.62	4,076.94	10,878.01
3	कर पूर्व अवधि/वर्ष के लिए निवल लाभ/(हानि) (विशिष्ट तथा/अथवा असाधारण मदों के उपरांत)	2,880.14	2,499.48	2,067.81	5,379.62	4,076.94	10,878.01
4	करोपरांत अवधि/वर्ष के लिए निवल लाभ/(हानि) (विशिष्ट तथा/अथवा असाधारण मदों के उपरांत)	2,156.79	1,904.06	1,502.90	4,060.85	3,017.78	8,077.01
5	अवधि/वर्ष हेतु कुल व्यापक आय [अवधि/वर्ष (करोपरांत) के लिए लाभ/(हानि) तथा अन्य व्यापक आय (करोपरांत) सम्मिलित]	2,161.61	1,908.88	1,505.04	4,070.49	3,022.07	8,100.48
6	प्रदत्त इक्विटी शेयर पूंजी (अंकित मूल्य रु. 1/- प्रति शेयर)	2,250.86	2,250.86	2,250.86	2,250.86	2,250.86	2,250.86
7	अन्य इक्विटी	-		-	-	-	78,075.11
8	प्रति शेयर उपार्जन बेसिक एवं डाइलूटेड (रु. में) (वार्षिक आधार पर नहीं)	0.96	0.85	0.67	1.81	1.34	3.59

टिप्पणी:
1) ऊपर उल्लिखित विवरण सेबी (सूचीकरण एवं अन्य प्रकटन आवश्यकताएं) विनियम, 2015 के विनियम 33 के अधीन स्टॉक एक्सचेंजों के समक्ष दायर 30 सितंबर, 2026 को समाप्त तिमाही एवं छमाही के अलेखा परीक्षित एकल एवं समेकित वित्तीय परिणामों के विस्तृत प्रारूप का सारांश है। इन वित्तीय परिणामों का सम्पूर्ण स्वरूप स्टॉक एक्सचेंजों की वेबसाइटों: www.bseindia.com, www.cse-india.com तथा कंपनी की वेबसाइट www.bmwil.co.in पर उपलब्ध है।
2) लेखा परीक्षित कमिटि द्वारा 05 नवंबर, 2026 को आयोजित अपनी बैठक में ऊपर उल्लेखित परिणामों की समीक्षा की गई है एवं निदेशक मंडल द्वारा 05 नवंबर, 2026 को आयोजित अपनी बैठक में इसे अनुमोदित किया गया है।

30 सितंबर, 2026 को समाप्त द्वितीय तिमाही एवं छमाही के लिए अलेखा परीक्षित वित्तीय परिणामों को डाउनलोड करने के लिए यह क्यूआर कोड स्कैन करें

बोर्ड के लिए तथा उनकी ओर से
हस्ता/-
हर्ष कुमार बंसल
प्रबंध निदेशक
डीआईएनः 00137014

स्थानः कोलकाता
तारीखः 05 नवंबर, 2026

খসড়ায় বাতিল ভোটারদের ফের ইনিউমারেশন ফর্ম, এসআইআরের মধ্যেই নির্দেশ ৭ রাজ্যকে

নয়াদিল্লি: এসআইআরের খসড়া তালিকায় জায়গা হয়নি অনেকেরই। তাঁদের নাম অনুপস্থিত, স্থানান্তরিত, মৃত ও ডুপ্লিকেট হিসাবে চিহ্নিত করা হয়েছে। এপর্যন্ত পশ্চিমবঙ্গ সহ অন্তত ১৭টি রাজ্যে এসআইআর শেষ। কিন্তু ওই পর্ব চলাকালীন কোথাও বাতিল ভোটারদের জন্য কোনো বিশেষ ব্যবস্থা নেওয়া হয়নি। কিন্তু এবার জ্ঞানেশ-বিরোধী বিক্ষোভের চাপে রাজধানী দিল্লি সহ সাতটি রাজ্যের জন্য বেনজির উদ্যোগ নিল নির্বাচন কমিশন। ওই রাজ্যগুলিতে খসড়া তালিকা থেকে বাদ পড়া অনুপস্থিত, স্থানান্তরিত, মৃত ও ডুপ্লিকেট হিসাবে চিহ্নিত ভোটারদের ফের নাম অন্তর্ভুক্তির সুযোগ দেওয়া হল। সেটাও আবার ইনিউমারেশন ফর্ম পূরণ করে। সঙ্গে অবশ্য দিতে হবে একটি বিবৃতি— কেন আগের ইনিউমারেশন ফর্ম পূর্ণ করেননি, তার ব্যাখ্যা হিসাবে। যথাযথ যাচাইয়ের পর সংশ্লিষ্ট ভোটারদের পুরনো এপিক নম্বরও ফিরিয়ে দেওয়া হবে। শুক্রবার দিল্লি, মহারাষ্ট্র, হরিয়ানা, অন্ধ্রপ্রদেশ, ঝাড়খণ্ড, তেলঙ্গানা এবং নাগাল্যান্ডের মুখ্য নির্বাচনি আধিকারিকদের চিঠি পাঠিয়ে এই সিদ্ধান্ত জানিয়েছে কমিশন। সেইমতো ব্যবস্থা নিতেও বলা হয়েছে। এই উদ্যোগ সম্পর্কে ব্যাপক প্রচারেরও নির্দেশ দেওয়া হয়েছে। সংবাদমাধ্যম, সমাজমাধ্যম, বিভিন্ন ঘোষণা এবং হোয়াটসঅ্যাপের মাধ্যমে ভোটারদের কাছে এই তথ্য পৌঁছে দিতে হবে। বাতিল ভোটারদের ফের তালিকাভুক্ত করার প্রক্রিয়ায় বুথভিত্তিক তালিকা প্রকাশ করা হবে। সংশ্লিষ্ট ভোটারদের নাম এবং তালিকা থেকে বাদ পড়ার সম্ভাব্য কারণ উল্লেখ করে তা টাঙানো হবে প্রতিটি ভোটকেন্দ্রে। কমিশনের ওয়েবসাইটেও তালিকাগুলি আপলোড করা হবে। বিষয়টি নিয়ে কটাক্ষ করতে ছাড়েনি কংগ্রেস। কমিশনের এই সিদ্ধান্তের সমালোচনা করে কংগ্রেসের সাধারণ সম্পাদক জয়রাম রমেশ সোশ্যাল মিডিয়ায় লিখেছেন, 'আরও একটা দিন, আরও একটা সিদ্ধান্ত বদল। ভোট-চুরি ধরা পড়তেই তা ধামাচাপা দেওয়ার জন্য কমিশন এবং মোদি-শাহ সবরকম পদক্ষেপ নিচ্ছেন। তবে প্রতিটি সিদ্ধান্ত বদলই দু'টি বিষয় স্পষ্ট করে দিয়েছে। এক, জ্ঞানেশ কুমারকে সরতেই হবে, আর দুই, এসআইআর বাতিল হওয়া উচিত।'

ভোট চুরি চাপা দিতেই সিদ্ধান্ত বদল! কটাক্ষ কংগ্রেসের

এসআইআর পর্বে নানা ইস্যুতে আপত্তি তুলেছিলেন দেশের দুই নির্বাচন কমিশনার। বিশেষ করে 'ফর্ম ৬' বদল করা নিয়ে তাঁদের আপত্তি জন্ম দিয়েছে নতুন বিতর্কের। সেই খবর হতেই আন্দোলন শুরু হয়েছে দেশজুড়ে। দাবি উঠেছে— জ্ঞানেশ কুমারের ইস্তফা চাই! ককরোচ-বিরোধীদের লাগাতার চাপ তো ছিলই, এমনকি সুপ্রিম কোর্টের ভর্ৎসনার মুখে 'ফর্ম ৬' নিয়েও ঢোঁক গিলেছে নির্বাচন কমিশন। তড়িঘড়ি ড্যামেজ কন্ট্রলে এসআইআরে বাতিল ভোটারদের পুনরায় নাম তোলার জন্য 'ফর্ম ৬' পূরণ করার নিদান দেওয়া হয়েছে। তা নিয়েও প্রশ্ন তুলেছে সুপ্রিম কোর্ট। গত ২৮ অক্টোবর দিল্লির এসআইআর সংক্রান্ত মামলায় শীর্ষ আদালতের পর্যবেক্ষণ ছিল, অনুপস্থিত, স্থানান্তরিত, মৃত ও একাধিকবার নাম নথিভুক্ত (এএসডিডি) হিসাবে চিহ্নিতদের নতুন ভোটার হিসাবে গণ্য করে ফর্ম-৬ জমা দিতে বলা ভুল। যাঁরা স্থায়ীভাবে স্থানান্তরিত অথবা অনুপস্থিত কিংবা খুঁজে পাওয়া যাচ্ছেন না, তাঁদের গণনা ফর্ম বা ঠিকানা পরিবর্তনের জন্য ফর্ম-৮ জমা দেওয়ার সুযোগ দিতে হবে। এরপরই এদিন ওই সাতটি রাজ্যে খসড়া থেকে বাদ পড়া ভোটারদের নতুন করে ইনিউমারেশন ফর্ম দেওয়ার ব্যবস্থা করতে বলল কমিশন। একইসঙ্গে জানানো হয়েছে, যাঁরা একই রাজ্যের মধ্যে বাসস্থান পরিবর্তন করেছেন, তাঁদের ফর্ম-৮ জমা দেওয়ার প্রয়োজন নেই। তবে নতুন ঠিকানা এবং সংশ্লিষ্ট বিধানসভা কেন্দ্রের নাম উল্লেখ করে একটি বিবৃতি দিতে হবে। ঠিকানার প্রমাণপত্রও দিতে হবে।

ওবিসি ক্রিমি লেয়ার: দু'বছর সময় চাইল কেন্দ্র, আবেদন খারিজ শীর্ষ আদালতের

নয়াদিল্লি: শুধুমাত্র বাবা-মায়ের আয়ের ভিত্তিতে কাউকে 'ক্রিমি লেয়ার' হিসাবে চিহ্নিত করা যাবে না। শুক্রবার গত ১১ মার্চের রায়ই পুনর্বহাল রাখল সুপ্রিম কোর্ট। রায় কার্যকর করার জন্য কেন্দ্রের তরফে দু'বছর সময় চাওয়া হয়েছিল। এদিন সেই আরজি খারিজ করে দিয়েছে শীর্ষ আদালতের বিচারপতি পি এস নরসিমহা ও বিচারপতি আর মহাদেবনের বেঞ্চ। তাঁদের বক্তব্য, রায় বাস্তবায়ন স্থগিত রাখার ক্ষেত্রে কোনো যুক্তিসংগত কারণ নেই। আট সপ্তাহের মধ্যে বিষয়টি কার্যকর করতে হবে। উল্লেখ্য, ১১ মার্চের রায়ে সরকারকে ছ'মাস সময় দেওয়া হয়েছিল। সেই মেয়াদ ফুরিয়ে যাওয়ার পর আরও দু'মাস কেটে গিয়েছে। শুক্রবার কেন্দ্রকে আরও আট সপ্তাহ সময় দিয়েছে আদালত।

সংরক্ষণের সুবিধা ও 'ক্রিমি লেয়ার'-এর মর্যাদা নির্ধারণ নিয়ে বিতর্কের অন্ত নেই। গত ১১ মার্চ যাবতীয় বিভ্রান্তির অবসান ঘটিয়ে শীর্ষ আদালত জানিয়েছিল, শুধুমাত্র পিতা-মাতার আয়ের ভিত্তিতে কাউকে 'ক্রিমি লেয়ার' হিসাবে চিহ্নিত করা যাবে না। সংশ্লিষ্ট প্রার্থীর বাবা-মায়ের সামাজিক অবস্থান ও চাকরিতে তাঁদের পদমর্যাদার বিষয়টিও বিবেচনা করতে হবে। ওবিসি-ক্রিমি লেয়ার নির্ধারণে বার্ষিক আয়ের সীমা ৮ লক্ষ টাকা। এক্ষেত্রে গ্রুপ এ এবং গ্রুপ বি সরকারি



কর্মচারীদের সন্তানরা ওবিসি সংরক্ষণের সুবিধা ভোগ করতে পারেন না। কারণ তাঁদের চাকরির পদমর্যাদা ও সামাজিক অবস্থান অনেকটাই বড়ো। এই রায় বাস্তবায়নের জন্য ছ'মাস সময়ও দেওয়া হয়েছিল। কেন্দ্রের বক্তব্য ছিল, দেশজুড়ে এই নীতি নির্ধারণ করতে অন্তত দু'বছর সময় প্রয়োজন। তড়িঘড়ি রায়টি কার্যকর হলে ক্যাডার বণ্টন সহ একাধিক নিয়োগ প্রক্রিয়ার ক্ষেত্রে চরম বিশৃঙ্খলা তৈরি হবে। যাঁরা মামলার পক্ষ নন, তাঁরাও বিপাকে পড়বেন। আদালত সাফ জানিয়ে দেয়, রায়টি অতীতের কোনো নিয়োগে প্রভাব ফেলবে না। এটি মামলাকারী প্রার্থীদের জন্যই প্রযোজ্য। তাই সময় চাওয়ার কোনো যুক্তিসঙ্গত কারণ নেই। আট সপ্তাহের মধ্যে রায় কার্যকর করতে হবে।

কাশ্মীরে লস্কর-ই-তোইবায় নিয়োগের চক্র ফাঁস

শ্রীনগর: সোশ্যাল মিডিয়ায় জম্মু ও কাশ্মীরের যুবকদের মগজ ধোলাই করে জঙ্গি সংগঠন লস্কর-ই-তোইবায় শামিল করার চেষ্টা। শুক্রবার জঙ্গি নিয়োগের বড়োসড়ো চক্র ফাঁস করল কাউন্টার ইন্টেলিজেন্স কাশ্মীর (সিআইকে)। স্থানীয় পুলিশ-প্রশাসনকে সঙ্গে নিয়ে এদিন বদগাঁও, শ্রীনগর, বিজবেহারা, অনন্তনাগের মাট্টান, পুলওয়ামার একটি গ্রাম সহ মোট ছ'টি জায়গায় তল্লাশি অভিযান চালানো হয়। উদ্ধার করা হয় একাধিক গুরুত্বপূর্ণ নথি। এদিনের অভিযানে উপস্থিত ছিলেন এগজিকিউটিভ ম্যাজিস্ট্রেটরাও। জানা গিয়েছে, প্রায় তিন বছর আগের এক মামলার সূত্র ধরেই এই অভিযান। দীর্ঘদিন ধরে

উপত্যকাজুড়ে শুরু তল্লাশি

বিভিন্ন সোশ্যাল মিডিয়া প্ল্যাটফর্ম ব্যবহার করে তরুণদের জঙ্গি সংগঠনে যোগ দেওয়ার জন্য প্ররোচনা দিচ্ছিল কয়েকজন। আর এই মডিউলের নেপথ্যে ছিল পাকিস্তানের কয়েকজন হ্যান্ডলার। লস্কর-ই-তোইবা সহ একাধিক নিষিদ্ধ জঙ্গি সংগঠনের সঙ্গে যোগাযোগ রেখে তরুণদের দেশের বিরুদ্ধে নানা ধরনের উস্কানি দেওয়া হত।

অভিযানে নেমে মহম্মদ ইয়াসিন মীর, পীরজাদা আনায়ত উল্লাহ শাহ সহ বেশ কয়েকজনের বাড়িতে ঢুকে খোঁজখবর নেন তদন্তকারী আধিকারিকরা। একাধিক ডিজিটাল ডিভাইস ও নথি বাজেয়াপ্ত করা হয়েছে। সেগুলি পরীক্ষা করে দেখা হচ্ছে।

টিভিকে বিধায়ককে ৩০ কোটি ঘুষের প্রস্তাব! গ্রেপ্তার ১

মাদুরাই: সম্ভাব্য অনাস্থা প্রস্তাবে রাজ্য সরকারের বিরুদ্ধে ভোট দিতে হবে। এই শর্তে টিভিকে-র এক বিধায়ককে ঘুষ দিতে চেয়েছিলেন প্রাক্তন ডেপুটি মেয়র তথা এআইএডিএমকে নেতা পি এম মান্নান। এমনই অভিযোগে শুক্রবার মান্নানকে গ্রেপ্তার করে মাদুরাই সিটি সেন্ট্রাল ক্রাইম ব্রাঞ্চ। অভিযোগ, মাদুরাই সেন্ট্রাল কেন্দ্রের টিভিকে বিধায়ক মাধর বদরুদ্দিন ওরফে মুস্তাফাকে ১৫-৩০ কোটি টাকা ঘুষ দেওয়ার প্রস্তাব দেন তিনি। বিধায়কের ব্যক্তিগত সহকারীর মাধ্যমে ওই প্রস্তাব পাঠানো হয়েছিল বলে অভিযোগ। পুলিশ সূত্রে খবর, ডেপুটি পুলিশ কমিশনার এম পি দিব্যার নেতৃত্বাধীন বিশেষ তদন্তকারী দল মান্নানকে চার ঘণ্টারও বেশি সময় ধরে জিজ্ঞাসাবাদ করে। একইসঙ্গে বিধায়কের ব্যক্তিগত সহকারী কানিকেও জিজ্ঞাসাবাদ করছেন তদন্তকারীরা। তিনিই পুলিশের কাছে আনুষ্ঠানিক অভিযোগ দায়ের করেছিলেন। এই ষড়যন্ত্রে আর কারা জড়িত, তাঁদেরও চিহ্নিত করার চেষ্টা চলছে। এদিকে, মান্নানের গ্রেপ্তারির খবর ছড়িয়ে পড়তেই এআইএডিএমকে নেতার বহু অনুগামী এলাকায় জমায়েত হন। পরিস্থিতি নিয়ন্ত্রণে রাখতে নিরাপত্তা ব্যবস্থা জোরদার করা হয়েছে।

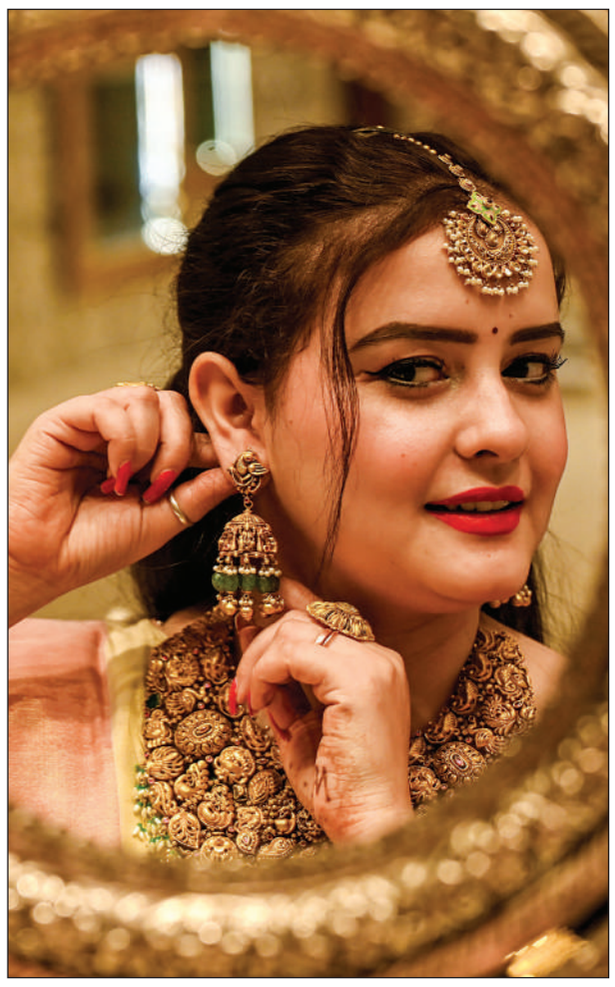

ধনতেরসে গয়না কেনার আগে চলছে বাছাই-পর্ব। শুক্রবার দিল্লির করোলবাগে পিটিআইয়ের তোলা ছবি।

পুলিশের হাতে গ্রেপ্তার দিল্লিতে লুকিয়ে থাকা মণিপুরের জঙ্গি

নয়াদিল্লি: জঙ্গি সন্দেহে এক যুবককে গ্রেপ্তার করল দিল্লি পুলিশ। অভিযুক্তের নাম আর কে রেগন সিং ওরফে গাব্ধী। ৩৫ বছর বয়সি ওই যুবক মণিপুরের নিষিদ্ধ জঙ্গি সংগঠন পিপলস লিবারেশন আর্মির (পিএলএ) সদস্য বলে জানা গিয়েছে। তার বিরুদ্ধে মণিপুরে ইউএপিএ ধারায় দু'টি মামলাও হয়েছে।

পুলিশ জানিয়েছে, রেগন সিং মণিপুরের থাঙ্গমেইবান্দ লোউরোংগুরেল লেইকাইয়ের বাসিন্দা। সিসি ক্যামেরা ফুটেজ ও স্থানীয় সূত্রের খবরের ভিত্তিতে তল্লাশি চালিয়ে দক্ষিণ দিল্লির ইউসুফ সরাই থেকে রেগনকে গ্রেপ্তার করে দিল্লি পুলিশের অপরাধ দমন শাখা। ডিসিপি হর্ষ ইন্দোরা এক বিবৃতিতে জানিয়েছেন, পরবর্তী তদন্তের জন্য মণিপুর পুলিশের হাতে তাকে তুলে দেওয়া হয়েছে। সূত্রের খবর, গত ৩ সেপ্টেম্বর নিষিদ্ধ জঙ্গি সংগঠন পিএলএ'র এক সদস্যের উপস্থিতির খবর পায় পুলিশ। শুরু হয় নজরদারি। জানা যায়, দিল্লি এইমসের কাছে কোথাও রয়েছে অভিযুক্ত। কিন্তু হাসপাতালে ওই নামে কাউকে খুঁজে পাননি তদন্তকারীরা। এর পরেই ইউসুফ সরাইয়ের বিভিন্ন হোটেল, সফদরজং এনক্লেভ এবং গ্রিন পার্ক এলাকার সিসি ক্যামেরা ফুটেজ খতিয়ে দেখা হয়। কিন্তু রেগনের কোনো ছবি না থাকায় সমস্যায় পড়েন তদন্তকারীরা। পরে সন্দেহজনক এক ব্যক্তিকে আটক করে পুলিশ। জিজ্ঞাসাবাদের সময় পুলিশ বুঝতে পারে, তাঁরা ঠিক লোককেই ধরেছে। জেরায় অভিযুক্ত জানায়, তাঁর কাকা পিএলএ'র প্রতিষ্ঠাতা সদস্য। সেই সূত্রেই এই জঙ্গিগোষ্ঠীতে যোগ দেন তিনি।

এবার অপারেশন লোটাস কাশ্মীরে? সামলাতে বৈঠকে ফারুখ-ওমর

নিজস্ব প্রতিনিধি, নয়াদিল্লি: এবার কি জম্মু ও কাশ্মীর এবং ন্যাশনাল কনফারেন্সে ফাটল? সেরকমই ইঙ্গিত। শাসকদল ন্যাশনাল কনফারেন্সের ১৮ জন বিধায়ক বিদ্রোহের আভাস দিয়েছেন দলের শীর্ষ নেতৃত্বের বিরুদ্ধে। শীর্ষ নেতৃত্ব অবশ্য মাত্র দু'জন, দলের সভাপতি ফারুখ আবদুল্লা এবং মুখ্যমন্ত্রী ওমর আবদুল্লা। দলের এই দুই নেতা গণতান্ত্রিকভাবে দল ও সরকার চালাচ্ছেন না বলে অভিযোগ তুলছেন বিদ্রোহী বিধায়করা। তাই তাঁরা মন্ত্রিসভার রদবদল এবং দলের সাংগঠনিক বদল চাইছেন। বিগত কিছুদিন ধরে ক্রমেই এই বিদ্রোহের সুর উচ্চগ্রামে উঠেছে। এমন সময় এই বিদ্রোহ, ঠিক যখন ওমর আবদুল্লার বিবাহ অনুষ্ঠান হচ্ছে কয়েকদিন ধরে। সুতরাং সেই সুযোগকে কাজে লাগিয়ে বিদ্রোহীরা একের পর এক বৈঠক করেছেন শ্রীনগরে। ফলে সন্দেহ তৈরি হয়েছে যে এই বিদ্রোহ আদতে আরও একটি বিজেপি বিরোধী রাজনৈতিক দলকে ভেঙে দু টুকরো করার অপারেশন লোটাস নয় তো? অর্থাৎ বিদ্রোহের পিছনে ইন্ধনদাতা বিজেপি নয় তো? তাই ফারুখ আবদুল্লা দ্রুত আসরে নামেন। শুক্রবার ফারুখ এবং ওমর আবদুল্লা দু'জনেই এই বিদ্রোহী ১৮ বিধায়কের সঙ্গে বৈঠক করেন। তাঁদের দাবি ও অভিযোগ শোনেন। বৈঠকের পর ফারুখ বলেছেন, 'আমি ব্যক্তিগতভাবে প্রত্যেককে বলেছি যে, প্রতিটি অভিযোগকে আমরা খতিয়ে দেখব। তবে দলের কোনো ক্ষতি হতে দেব না। আশা করা যায় সব ঠিক হয়ে যাবে।'

শিবসেনা ভেঙে দু'টুকরো। এনসিপি'ও ঠিক একইভাবে ভেঙে গিয়েছে। ভাঙন ধরেছে তৃণমূলে। সেটি আবার তিনটি টুকরোয় বিভক্ত। একের পর এক ইন্ডিয়া জোটের দলগুলি ভেঙে যাচ্ছে। আর তাদের একটি অংশ সর্বদাই বিজেপির জোটসঙ্গী অথবা বন্ধু হয়ে যাচ্ছে। এবার সেই একই ফরমুলা জম্মু-কাশ্মীরে হতে চলেছে কি না, সেই প্রশ্ন উঠছে। কাশ্মীরে ৩৭০ নম্বর ধারার অবলুপ্তির পর প্রথম বিধানসভা ভোটে জয়ী হয়ে সরকার গঠন করেছে ন্যাশনাল কনফারেন্স। বহু বছর ধরেই দেখা যাচ্ছে কাশ্মীরে কোনো সরকারই ৫ বছর টিকছে না। এই নতুন সরকারের অন্দরেও শুরু হয়ে গেল গোলমাল।

Progress With Purpose

বিএমডব্লু ইন্ডাস্ট্রিজ লিমিটেড

BMWIL BMW Industries Ltd.

সিআইএন: এল৫১১০৯ডব্লুবি১৯৮১পিএলসি০৩৪২১২
রেজি. অফিস: ১১৯, পার্ক স্ট্রিট, হোয়াইট হাউস, ৪র্থ তল, কলকাতা-৭০০০১৬
ফোন: ০৩৩ ৪০০৭ ১৭০৪, ই মেল: info@bmwil.co.in, ওয়েব: www.bmwil.co.in

দ্বিতীয় ত্রৈমাসিকের আর্থিক বিষয়সমূহ

রেভেনিউ	ইবিটা	প্যাট
টা. ১৮,১৫০ লক্ষ ওয়াই-ও-ওয়াই ২৫.৩% ↑	টা. ৪,৮৭৩ লক্ষ ওয়াই-ও-ওয়াই ২৫.০% ↑	টা. ২,১৬২ লক্ষ ওয়াই-ও-ওয়াই ৪২.৭% ↑

৩০ সেপ্টেম্বর, ২০২৬ তারিখে সমাপ্ত ত্রৈমাসিক ও অর্ধ-বার্ষিক সময়ের জন্য নিরীক্ষাবিহীন আর্থিক ফলাফলের স্বতন্ত্র বিবরণীর সারসংক্ষেপ
(টাকা লাখে - শেয়ার প্রতি আয় ব্যতীত)

ক্র. নং.	বিবরণ	সমাপ্ত ত্রৈমাসিক			সমাপ্ত অর্ধবার্ষিক		সমাপ্ত বছর
		৩০ সেপ্ট. ২০২৬	৩০ জুন ২০২৬	৩০ সেপ্ট. ২০২৫	৩০ সেপ্ট. ২০২৬	৩০ সেপ্ট. ২০২৫	৩১ মার্চ ২০২৬
		অনিরীক্ষিত	অনিরীক্ষিত	অনিরীক্ষিত	অনিরীক্ষিত	অনিরীক্ষিত	নিরীক্ষিত
১	কার্যক্রম থেকে মোট আয়	১৯,৫১৪.৮১	১৭,৬৫০.৮২	১৪,৬৬৩.৯৯	৩৭,১৬৫.৬৩	২৯,৯৯৬.৫৭	৬৭৮৭৮.৩৪
২	সময়সীমার মধ্যে নেট লাভ/(ক্ষতি) (এক্সেপশনাল এবং/অথবা এক্সট্রাঅর্ডিনারি আইটেমের কর প্রদানের পূর্বে)	২,৮৯৫.৩৭	২,৫২১.৭৪	২,১০৫.৮৮	৫,৪১৭.১১	৪,১৩০.৯৮	১০,৯৩৮.৩৩
৩	কর প্রদানের পূর্ববর্তী বছর/ সময়সীমায় নেট লাভ/(ক্ষতি) (এক্সেপশনাল এবং/অথবা এক্সট্রাঅর্ডিনারি আইটেমের কর প্রদানের পরে)	২,৮৯৫.৩৭	২,৫২১.৭৪	২,১০৫.৮৮	৫,৪১৭.১১	৪,১৩০.৯৮	১০,৯৩৮.৩৩
৪	কর প্রদানের পরবর্তী বছর/ সময়সীমায় নেট লাভ/(ক্ষতি) (এক্সেপশনাল এবং/অথবা এক্সট্রাঅর্ডিনারি আইটেমের কর প্রদানের পরে)	২,১৬৯.৭৬	১,৯২৪.৪৩	১,৫৩২.৪৬	৪,০৯৪.১৯	৩,০৬০.৩১	৮,১৬৩.৩৭
৫	বছর/সময়সীমায় মোট কম্প্রিহেন্সিভ আয় [বছর/ সময়সীমায় অন্তর্ভুক্ত লাভ/(ক্ষতি) (কর পরবর্তী) এবং অন্যান্য কম্প্রিহেন্সিভ আয় (কর পরবর্তী)]	২,১৭৪.৬০	১,৯২৯.২৭	১,৫৩৪.২১	৪,১০৩.৮৭	৩,০৬৩.৮০	৮,১৮৬.৮৯
৬	পরিশোধিত ইকুইটি শেয়ার মূলধন (প্রতিটি শেয়ারের ফেস ভ্যালু ১/- টাকা)	২,২৫০.৮৬	২,২৫০.৮৬	২,২৫০.৮৬	২,২৫০.৮৬	২,২৫০.৮৬	২,২৫০.৮৬
৭	অন্যান্য ইকুইটি	-		-	-	-	৭৮,৪৪৪.৩৯
৮	শেয়ার প্রতি আয় বেসিক এবং ডাইলুটেড (টা.) বার্ষিকীকরণ করা হবে না	০.৯৬	০.৮৬	০.৬৮	১.৮২	১.৩৬	৩.৬৩

৩০ সেপ্টেম্বর, ২০২৬ তারিখে সমাপ্ত ত্রৈমাসিক ও অর্ধ-বার্ষিক সময়ের জন্য নিরীক্ষাবিহীন আর্থিক ফলাফলের সমন্বিত বিবরণীর সারসংক্ষেপ
(টাকা লাখে - শেয়ার প্রতি আয় ব্যতীত)

ক্র. নং.	বিবরণ	সমাপ্ত ত্রৈমাসিক			সমাপ্ত অর্ধবার্ষিক		সমাপ্ত বছর
		৩০ সেপ্ট. ২০২৬	৩০ জুন ২০২৬	৩০ সেপ্ট. ২০২৫	৩০ সেপ্ট. ২০২৬	৩০ সেপ্ট. ২০২৫	৩১ মার্চ ২০২৬
		অনিরীক্ষিত	অনিরীক্ষিত	অনিরীক্ষিত	অনিরীক্ষিত	অনিরীক্ষিত	নিরীক্ষিত
১	কার্যক্রম থেকে মোট আয়	১৯,৫৪২.১২	১৭,৬৬৭.৮৭	১৪,৬৯৫.৫৭	৩৭,২০৯.৯৯	৩০,০৪৯.৮৯	৬৮,০০১.৮৪
২	সময়সীমার মধ্যে নেট লাভ/(ক্ষতি) (এক্সেপশনাল এবং/অথবা এক্সট্রাঅর্ডিনারি আইটেমের কর প্রদানের পূর্বে)	২,৮৮০.১৪	২,৪৯৯.৪৮	২,০৬৭.৮১	৫,৩৭৯.৬২	৪,০৭৬.৯৪	১০,৮৭৮.০১
৩	কর প্রদানের পূর্ববর্তী বছর/ সময়সীমায় নেট লাভ/(ক্ষতি) (এক্সেপশনাল এবং/অথবা এক্সট্রাঅর্ডিনারি আইটেমের কর প্রদানের পরে)	২,৮৮০.১৪	২,৪৯৯.৪৮	২,০৬৭.৮১	৫,৩৭৯.৬২	৪,০৭৬.৯৪	১০,৮৭৮.০১
৪	কর প্রদানের পরবর্তী বছর/ সময়সীমায় নেট লাভ/(ক্ষতি) (এক্সেপশনাল এবং/অথবা এক্সট্রাঅর্ডিনারি আইটেমের কর প্রদানের পরে)	২,১৫৬.৭৯	১,৯০৪.০৬	১,৫০২.৯০	৪,০৬০.৮৫	৩,০১৭.৭৮	৮,০৭৭.০১
৫	বছর/সময়সীমায় মোট কম্প্রিহেন্সিভ আয় [বছর/ সময়সীমায় অন্তর্ভুক্ত লাভ/(ক্ষতি) (কর পরবর্তী) এবং অন্যান্য কম্প্রিহেন্সিভ আয় (কর পরবর্তী)]	২,১৬১.৬১	১,৯০৮.৮৮	১,৫০৫.০৪	৪,০৭০.৪৯	৩,০২২.০৭	৮,১০০.৪৮
৬	পরিশোধিত ইকুইটি শেয়ার মূলধন (প্রতিটি শেয়ারের ফেস ভ্যালু ১/- টাকা)	২,২৫০.৮৬	২,২৫০.৮৬	২,২৫০.৮৬	২,২৫০.৮৬	২,২৫০.৮৬	২,২৫০.৮৬
৭	অন্যান্য ইকুইটি	-	-	-	-	-	৭৮,০৭৫.১১
৮	শেয়ার প্রতি আয় বেসিক এবং ডাইলুটেড (টা.) বার্ষিকীকরণ করা হবে না	০.৯৬	০.৮৫	০.৬৭	১.৮১	১.৩৪	৩.৫৯

দ্রষ্টব্য:
১) উপরে যা দেওয়া হয়েছে তা হল নিরীক্ষাবিহীন স্বতন্ত্র এবং সমন্বিত আর্থিক ফলাফলের বিস্তারিত বিন্যাসের একটি উদ্ধৃতাংশ। সেবি (লিস্টিং অবলিগেশনস অ্যান্ড ডিসক্লোজার রিকোয়ারমেন্টস) রেগুলেশন, ২০১৫-এর রেগুলেশন ৩৩ অনুযায়ী, ৩০ সেপ্টেম্বর, ২০২৬ তারিখে সমাপ্ত ত্রৈমাসিক এবং অর্ধবার্ষিক ফলাফল স্টক এক্সচেঞ্জে দাখিল করা হয়েছে। এই আর্থিক ফলাফলের সম্পূর্ণ ফরম্যাট স্টক এক্সচেঞ্জের ওয়েবসাইট: www.bseindia.com, www.cse-india.com এবং কোম্পানির ওয়েবসাইটে: www.bmwil.co.in পাওয়া যাবে।
২) উপরোক্ত ফলাফলসমূহ অডিট কমিটি কর্তৃক ০৫ নভেম্বর, ২০২৬ তারিখে অনুষ্ঠিত সভায় পর্যালোচনা করা এবং বোর্ড অব ডিরেক্টর্স কর্তৃক ০৫ নভেম্বর, ২০২৬ তারিখে অনুষ্ঠিত সভায় অনুমোদিত হয়েছে।

৩০শে সেপ্টেম্বর, ২০২৬ তারিখে সমাপ্ত অর্ধবার্ষিক এবং দ্বিতীয় ত্রৈমাসিকের নিরীক্ষাবিহীন আর্থিক ফলাফল ডাউনলোড করতে এই কিউআর কোডটি স্ক্যান করুন

স্থান: কলকাতা
তারিখ: ০৫ নভেম্বর, ২০২৬

বোর্ডের তরফে
স্বাঃ/-
হর্ষ কুমার বনসাল
ম্যানেজিং ডিরেক্টর
ডিআইএন: ০০১৩৭০১৪





धनतेरस के मद्देनजर कोलकाता के बड़ाबाज़ार स्थित रवीन्द्र सरणी पर दुकानों पर पारंपरिक पीतल और नए बर्तनों की खरीदारी करतीं महिलाएं। -फोटो-जयंत दास

महंगाई पर भारी पड़ी धनतेरस की परंपरा, बाजारों में जमकर हुई खरीदारी

■ मिट्टी के बर्तनों से लेकर फूलों तक के दाम बढ़े, फिर भी खरीदारी में नहीं दिखी कमी

प्रीति पासवान, सन्मार्ग संवाददाता

कोलकाता : धनतेरस के अवसर पर शुक्रवार को कोलकाता के बाजारों में रौनक देखते ही बनी। सुबह से ही दुकानों और बाजारों में खरीदारी के लिए लोगों की भीड़ उमड़ने लगी। सोने-चांदी के आभूषणों और सिक्कों से लेकर पीतल के बर्तन, झाड़ू, मिट्टी के बर्तन और पूजा सामग्री तक की दुकानों पर ग्राहकों की आवाजाही बनी रही।

महंगाई के बावजूद लोगों के उत्साह में कोई कमी नहीं दिखी। लोगों ने शुभ मुहूर्त में अपनी सामर्थ्य के अनुसार खरीदारी कर वर्षों पुरानी परंपरा निभाई। धनतेरस के मौके पर शहर के विभिन्न व्यावसायिक प्रतिष्ठानों और दुकानों में मां लक्ष्मी, भगवान गणेश और कुबेर देव की विधि-विधान से पूजा-अर्चना की गई। व्यापारियों ने अपने प्रतिष्ठानों में पूजा कर सुख-समृद्धि और कारोबार में बरकत की कामना की। वहीं, घरों में भी लोगों ने मां लक्ष्मी के स्वागत की तैयारियां कीं और पूजा के लिए आवश्यक सामग्री खरीदी।

शुभ मुहूर्त में की खरीदारी

धनतेरस पर शुभ मुहूर्त में खरीदारी को लेकर लोगों में खासा उत्साह रहा। बाजारों में देर तक ग्राहकों की आवाजाही बनी रही। फूलों की दुकानों पर गेंदे की माला और पूजा के फूलों की मांग रही, जबकि बर्तनों की दुकानों पर पीतल, तांबे और मिट्टी के सामान खरीदे गए। कुल मिलाकर, इस धनतेरस पर महंगाई की चुनौती के बावजूद आस्था और परंपरा लोगों की खरीदारी पर भारी पड़ी। ■

महंगाई के बावजूद खरीदारी में कमी नहीं : इस बार त्योहार की खरीदारी पर महंगाई का असर जरूर दिखाई दिया। सोने-चांदी के साथ-साथ मिट्टी के बर्तनों, फूलों और पूजा सामग्री के दामों में भी बढ़ोतरी हुई है। इसके बावजूद लोगों ने खरीदारी से परहेज नहीं किया। किसी ने सोने-चांदी के सिक्के और आभूषण खरीदे तो किसी ने पीतल और मिट्टी के बर्तन खरीदकर परंपरा निभाई। वहीं, मां लक्ष्मी के आगमन की मान्यता के चलते झाड़ू की दुकानों पर भी ग्राहकों की अच्छी भीड़ रही।

बहुमंजिली इमारतों की छतों पर प्रतिबंधित पटाखे फोड़े तो होगी सख्त कार्रवाई

■ कालीपूजा और दीपावली पर छतों की होगी निगरानी, लिफ्ट और मुख्य द्वार बंद कर आतिशबाजी करने वालों पर रहेगी नजर

सन्मार्ग संवाददाता

कोलकाता : कालीपूजा और दीपावली के दौरान बहुमंजिली इमारतों की छतों पर प्रतिबंधित पटाखे फोड़ने की घटनाओं पर अंकुश लगाने के लिए कोलकाता पुलिस ने विशेष तैयारी की है। कई आवासीय परिसरों में रात के समय मुख्य द्वार पर ताला लगाकर और लिफ्ट बंद कर छतों पर आतिशबाजी करने की शिकायतों को गंभीरता से लेते हुए पुलिस आयुक्त अजय नंद ने सभी थानों के प्रभारियों को सख्त निर्देश दिए हैं। उन्हें अपने-अपने क्षेत्रों की बहुमंजिली इमारतों की आवासीय समितियों (आरडब्ल्यूए) के साथ बैठक कर पहले से ही चेतावनी देने को कहा गया है।

शुक्रवार को लालबाजार स्थित पुलिस मुख्यालय में वरिष्ठ पुलिस अधिकारियों और विभिन्न थानों के प्रभारियों के साथ बैठक में पुलिस आयुक्त ने कहा कि कुछ आवासीय परिसरों में देर रात मुख्य प्रवेश द्वार बंद कर दिया जाता है और लिफ्ट की सुविधा भी रोक दी जाती है। इसके बाद छतों पर प्रतिबंधित पटाखे फोड़े जाते हैं। इससे आसपास के लोगों को काफी परेशानी होती है। ऐसी घटनाओं की शिकायत मिलने पर पुलिस जब मौके पर पहुंचती है, तो मुख्य द्वार बंद मिलता है। कई बार केयरटेकर या निवासी भी दरवाजा खोलने में आनाकानी करते हैं, जिससे कार्रवाई में बाधा आती है। पुलिस आयुक्त ने निर्देश दिया है कि शनिवार तक सभी थाना प्रभारी अपने-अपने इलाकों की बहुमंजिली इमारतों की समितियों के साथ बैठक पूरी कर लें। इस दौरान उन्हें पुलिस की ओर से जारी जागरूकता संबंधी पर्चे और पोस्टर भी सौंपे जाएंगे। समितियों को स्पष्ट रूप से बता दिया जाएगा कि किसी भी इमारत की छत से प्रतिबंधित पटाखे फोड़ने की आवाज आने पर कड़ी कानूनी कार्रवाई की जाएगी। जरूरत पड़ने पर आवासीय समिति के पदाधिकारियों की गिरफ्तारी भी हो सकती है। छतों पर होने वाली गतिविधियों पर नजर रखने के लिए पुलिस आसपास की इमारतों से दूरबीन के जरिये निगरानी करेगी। इस व्यवस्था का उद्देश्य प्रतिबंधित आतिशबाजी करने वालों की पहचान कर तत्काल कार्रवाई करना है।

दमकल की गाड़ियों को रास्ता दिखाएंगे पुलिसकर्मी : आग लगने जैसी आपात स्थिति में दमकल की गाड़ियों को घटनास्थल तक पहुंचने में कोई परेशानी न हो, इसके लिए विशेष व्यवस्था की गई है। प्रत्येक दमकल केंद्र पर पुलिसकर्मियों की तैनाती होगी।

छठ और विसर्जन के लिए भी सुरक्षा के विशेष इंतजाम

बैठक में छठ और कालीपूजा के विसर्जन को लेकर सुरक्षा व्यवस्था की भी समीक्षा की गई। छठ के दौरान महिलाओं की बड़ी संख्या में भागीदारी को देखते हुए प्रमुख सड़कों, गंगा घाटों और विभिन्न सरोवरों पर अतिरिक्त महिला पुलिसकर्मियों की तैनाती की जाएगी। वहीं, कालीपूजा के विसर्जन के दौरान भी घाटों और आसपास के इलाकों में अतिरिक्त पुलिस बल तैनात रहेगा। घाटों की साफ-सफाई के लिए कोलकाता नगर निगम के साथ समन्वय बनाकर काम करने का निर्देश दिया गया है। साथ ही, घाटों पर पर्याप्त रोशनी की व्यवस्था करने और किसी भी आपात स्थिति से निपटने के लिए आपदा प्रबंधन समूह (डीएमजी) के कर्मियों तथा नौकाओं की तैनाती सुनिश्चित करने को कहा गया है। पुलिस का जोर त्योहारों के दौरान कानून-व्यवस्था बनाए रखने के साथ-साथ आगजनी और अन्य दुर्घटनाओं की आशंका को कम करने पर है। ■



कालीपूजा के मद्देनजर कोलकाता के कुम्हारटोली से काली प्रतिमा को पूजा पंडालों की ओर ले जाते हुए श्रद्धालु

कालीपूजा पर देर रात तक चलेगी मेट्रो

ब्लू लाइन पर 152 और ग्रीन लाइन पर 123 सेवाएं

कोलकाता : कालीपूजा के अवसर पर यात्रियों और श्रद्धालुओं की सुविधा के लिए कोलकाता मेट्रो ने 8 नवंबर (रविवार) को विशेष मेट्रो सेवा चलाने की घोषणा की है। इस दिन ब्लू लाइन और ग्रीन लाइन पर मेट्रो सेवाओं की संख्या बढ़ाने के साथ परिचालन का समय भी बढ़ाया गया है। मेट्रो प्रशासन की ओर से जारी प्रेस विज्ञप्ति के अनुसार, दक्षिणेश्वर और कालीघाट मंदिर जाने वाले श्रद्धालुओं की सुविधा को ध्यान में रखते हुए यह व्यवस्था की गई है। ब्लू लाइन पर कुल 152 मेट्रो सेवाएं चलाई जाएंगी, जिनमें 76 अप और 76 डाउन सेवाएं शामिल हैं। इस दिन नोआपाड़ा से शहीद खुदीराम के लिए पहली मेट्रो सुबह 7:54 बजे रवाना होगी। वहीं, शहीद खुदीराम से दक्षिणेश्वर, महानायक उत्तम कुमार से दक्षिणेश्वर और दक्षिणेश्वर से शहीद खुदीराम के लिए पहली मेट्रो सुबह 8 बजे उपलब्ध होगी। अंतिम सेवा के तहत दक्षिणेश्वर से शहीद खुदीराम के लिए रात 10:40 बजे, जबकि शहीद खुदीराम से दक्षिणेश्वर और दक्षिणेश्वर से महानायक उत्तम कुमार के लिए रात 11 बजे मेट्रो रवाना होगी।

ग्रीन लाइन पर भी सामान्य 111 सेवाओं के स्थान पर कुल 123 सेवाएं (61 अप और 62 डाउन) संचालित की जाएंगी। हावड़ा मैदान से साल्टलेक सेक्टर-5 के लिए पहली मेट्रो सुबह 8 बजे तथा साल्टलेक सेक्टर-5 से हावड़ा मैदान के लिए सुबह 8:02 बजे रवाना होगी। दोनों दिशाओं में अंतिम मेट्रो रात 11 बजे उपलब्ध रहेगी। वहीं, येलो लाइन पर कुल 78 सेवाएं (39 अप और 39 डाउन) चलाई जाएंगी। इस लाइन पर परिचालन समय में कोई बदलाव नहीं किया गया है।

सेंट्रल पार्क में आज भव्य दीपावली महोत्सव

सन्मार्ग संवाददाता

कोलकाता : साल्टलेक के सेंट्रल पार्क में शनिवार की शाम रोशनी, भक्ति और सांस्कृतिक वैभव को प्रदर्शित करती एक यादगार शाम देखने को मिलेगी जो परंपरा और सामाजिकता का अनूठा संगम होगी। मारवाड़ी संस्कृति मंच की ओर से आयोजित भव्य दीपावली महोत्सव में तिरुपति बालाजी के तर्ज पर सजे परिसर में 24 फुट ऊंची महालक्ष्मी प्रतिमा विशेष आकर्षण का केन्द्र होगी। मां के समक्ष सामूहिक महाआरती, अनोखा म्यूजिकल लेजर शो और संगीतमय आतिशबाजी उत्सव को यादगार बनाएंगी।

विधायक पद खारिज के मामले की सुनवाई सुप्रीम कोर्ट में नहीं

जितेंद्र, सन्मार्ग संवाददाता

नई दिल्ली/ कोलकाता : सुप्रीम कोर्ट के **चीफ जस्टिस सूर्यकांत** ने पश्चिम बंगाल विधानसभा के दस सदस्यों के विधायक पद को खारिज किए जाने की मामले को सुनने से इनकार कर दिया। उन्होंने कहा कि हाईकोर्ट में ही इस मामले की सुनवाई होगी। इसके साथ ही चीफ जस्टिस से अनुरोध किया है कि इस मामले की सुनवाई के लिए एक अलग से डिवीजन बेंच का गठन किया जाए ताकि इसकी सुनवाई से शीघ्र समाप्त हो सके। तृणमूल कांग्रेस के टिकट पर विधानसभा चुनाव जीत कर आए ऋतव्रत बनर्जी और फिरहाद हकीम सहित दस विधायकों की सदस्यता खारिज करने के लिए सुप्रीम कोर्ट में पिटीशन दायर किया गया था। ममता तृणमूल कांग्रेस के वरिष्ठ विधायक शोभन देव चट्टोपाध्याय ने यह मामला दायर किया था। सुप्रीम कोर्ट के चीफ जस्टिस से इसकी शीघ्र सुनवाई की जाने की अपील की गई थी। चुनाव परिणाम आने के बाद ये विधायक तृणमूल कांग्रेस से अलग हो गए थे। ऋतव्रत बनर्जी के नेतृत्व में एक अलग गुट बनाने के बाद उन्होंने दावा किया था कि वही असली तृणमूल कांग्रेस है। ममता तृणमूल कांग्रेस की तरफ से इन विधायकों की सदस्यता खारिज करने के लिए सितंबर में सुप्रीम कोर्ट में आवेदन किया गया था। सितंबर में इस मामले की सुनवाई के दौरान सुप्रीम कोर्ट के चीफ जस्टिस के बेंच में कहा था कि इस तरह के आवेदन स्पीकर के पास ही जमा किए जाते हैं और उन्हें तीन माह के अंदर इस मामले में फैसला ले लेना चाहिए। ममता तृणमूल कांग्रेस की तरफ से स्पीकर के समक्ष आठ जुलाई को आवेदन किया गया था। इसके बाद आठ अक्टूबर को तीन माह बीत जाने पर सुप्रीम कोर्ट के चीफ जस्टिस के बेंच में इसे मेंशन किया गया। इसके बाद ही चीफ जस्टिस के बेंच ने उपरोक्त आदेश दिया। इस बेंच में जस्टिस जयमाल्य बागची और जस्टिस वी मोहना भी शामिल है।

चीफ जस्टिस में इसे भेजा हाई कोर्ट में

कलाकार स्ट्रीट पर सजा भव्य दिवाली बाजार, तीन दिनों तक वाहनों की आवाजाही रहेगी बंद

■ 50 वर्षों से अधिक पुरानी है परंपरा

■ आपातकालीन सेवाओं के लिए पहली बार विशेष व्यवस्था

राम बालक, सन्मार्ग संवाददाता

कोलकाता : जोड़ासांको विधानसभा क्षेत्र के अंतर्गत कलाकार स्ट्रीट पर एक बार फिर दिवाली बाजार सज गया है। 50 वर्षों से अधिक पुरानी इस परंपरा को लेकर तैयारियां शुरू हो गई हैं। हर साल की तरह इस बार भी दिवाली के अवसर पर यहां बड़ी संख्या में अस्थायी दुकानें लगेंगी और खरीदारी के लिए कोलकाता सहित आसपास के जिलों से हजारों लोग पहुंचेंगे। बाजार के आयोजन को शांतिपूर्ण और व्यवस्थित ढंग से संपन्न कराने के लिए कोलकाता पुलिस के ट्रैफिक गार्ड और स्थानीय थाने के अधिकारियों के बीच महत्वपूर्ण बैठक हुई। बैठक में सुचारु यातायात, सुरक्षा और आपातकालीन सेवाओं की उपलब्धता को लेकर विस्तार से चर्चा की गई।

विधायक विजय ओझा ने कहा, 6, 7 और 8 तारीख को बंद रहेगा



शुक्रवार की रात दिवाली बाजार के लिए बंद पड़ा कलाकार स्ट्रीट

कलाकार स्ट्रीट : जोड़ासांको के विधायक विजय ओझा ने सन्मार्ग से बातचीत में बताया कि दिवाली बाजार को लेकर कलाकार स्ट्रीट पर अभी से ही दुकानें सज गई हैं। उन्होंने कहा कि बाजार में खरीदारों की बढ़ती भीड़ को देखते हुए आगामी 6, 7 और 8 तारीख को कलाकार स्ट्रीट पर वाहनों की आवाजाही बंद कर दी गई है। इससे लोग बिना किसी बाधा के आराम से खरीदारी कर सकेंगे। विधायक ने बताया कि इस बार सुरक्षा व्यवस्था को विशेष प्राथमिकता दी जा रही है। पहली बार बाजार के दौरान फायर ब्रिगेड और एम्बुलेंस के आवागमन के लिए समुचित व्यवस्था की जाएगी। इसके लिए विशेष मार्ग और वाहनों की उपलब्धता सुनिश्चित की जाएगी, ताकि किसी भी आपात स्थिति में तत्काल सहायता पहुंचाई जा सके। प्रशासन की कोशिश है कि उत्सव के माहौल में आम लोगों और दुकानदारों को किसी प्रकार की परेशानी न हो।

दुकानदारों के लिए खुले रहेंगे बाजार के रास्ते, दूर-दराज से पहुंचेंगे खरीदार : दिवाली बाजार में अस्थायी दुकानों और विक्रेताओं की संख्या को लेकर फिलहाल कोई निश्चित सीमा तय नहीं की गई है। परंपरा के अनुसार बाहर से आने वाले अस्थायी दुकानदारों का भी स्वागत किया जाता है और किसी को कारोबार करने से रोका नहीं जाता है। प्रशासन का प्रयास है कि स्थानीय दुकानदारों, अस्थायी विक्रेताओं और ग्राहकों के बीच बेहतर तालमेल बना रहे तथा बाजार का संचालन व्यवस्थित तरीके से हो। इस बाजार की खासियत यह है कि यहां केवल कोलकाता महानगर ही नहीं, बल्कि हावड़ा, दक्षिण 24 परगना, बैरकपुर, टीटागढ़ सहित आसपास के विभिन्न इलाकों से लोग खरीदारी करने पहुंचते हैं। इसके अलावा दूसरे राज्यों से भी खरीदार यहां आते हैं। पुलिस और प्रशासन की ओर से यातायात नियंत्रण तथा सुरक्षा के पुख्ता इंतजाम किए जा रहे हैं, ताकि वर्षों पुरानी इस दिवाली बाजार की परंपरा उत्साह और सुरक्षित माहौल में जारी रह सके।

Progress With Purpose

बीएमडब्ल्यू इंडस्ट्रीज लिमिटेड

BMWIL BMW Industries Ltd.

सीआईएन: L51109WB1981PLC034212
पंजीकृत कार्यालय: 119, पार्क स्ट्रीट, ह्वाइट हाउस, तीसरी मंजिल, कोलकाता-700 016
दूरभाष: 033 4007 1704, ईमेल: info@bmwil.co.in; वेबसाइट: www.bmwil.co.in

द्वितीय तिमाही के वित्तीय परिणामों की मुख्य बिंदु

राजस्व	एबीआईटीडीए	पीएटी
रु. 18,150 लाख वर्ष से वर्ष तक 25.3% ↑	रु. 4,873 लाख वर्ष से वर्ष तक 25.0% ↑	रु. 2,162 लाख वर्ष से वर्ष तक 42.7% ↑

30 सितंबर, 2026 को समाप्त तिमाही एवं छमाही के लिए अलेखा परीक्षित वित्तीय परिणामों के एकल विवरण का सारांश

(रु. लाख में - प्रति शेयर उपार्जन को छोड़कर)

क्र सं	विवरण	समाप्त तिमाही			समाप्त छमाही		समाप्त वर्ष
		30 सितंबर, 2026	30 जून, 2026	30 सितंबर, 2025	30 सितंबर, 2026	30 सितंबर, 2025	31 मार्च, 2026
		अलेखा परीक्षित	अलेखा परीक्षित	अलेखा परीक्षित	अलेखा परीक्षित	अलेखा परीक्षित	लेखा परीक्षित
1	प्रचालनों से आय कुल आय	19,514.81	17,650.82	14,663.99	37,165.63	29,996.57	67,878.34
2	अवधि/वर्ष के लिए निवल लाभ/(हानि) (कर, विशिष्ट तथा/अथवा असाधारण मदों से पूर्व)	2,895.37	2,521.74	2,105.88	5,417.11	4,130.98	10,938.33
3	कर पूर्व अवधि/वर्ष के लिए निवल लाभ/(हानि) (विशिष्ट तथा/अथवा असाधारण मदों के उपरांत)	2,895.37	2,521.74	2,105.88	5,417.11	4,130.98	10,938.33
4	करोपरांत अवधि/वर्ष के लिए निवल लाभ/(हानि) (विशिष्ट तथा/अथवा असाधारण मदों के उपरांत)	2,169.76	1,924.43	1,532.46	4,094.19	3,060.31	8,163.37
5	अवधि/वर्ष हेतु कुल व्यापक आय [अवधि/वर्ष (करोपरांत) के लिए लाभ/(हानि) तथा अन्य व्यापक आय (करोपरांत) सम्मिलित]	2,174.60	1,929.27	1,534.21	4,103.87	3,063.80	8,186.89
6	प्रदत्त इक्विटी शेयर पूंजी (अंकित मूल्य रु. 1/- प्रति शेयर)	2,250.86	2,250.86	2,250.86	2,250.86	2,250.86	2,250.86
7	अन्य इक्विटी	-		-	-	-	78,444.39
8	प्रति शेयर उपार्जन बेसिक एवं डाइलूटेड (रु. में) (वार्षिक आधार पर नहीं)	0.96	0.86	0.68	1.82	1.36	3.63

30 सितंबर, 2026 को समाप्त तिमाही एवं छमाही के लिए अलेखा परीक्षित वित्तीय परिणामों के समेकित विवरण का सारांश

(रु. लाख में - प्रति शेयर उपार्जन को छोड़कर)

क्र सं	विवरण	समाप्त तिमाही			समाप्त छमाही		समाप्त वर्ष
		30 सितंबर, 2026	30 जून, 2026	30 सितंबर, 2025	30 सितंबर, 2026	30 सितंबर, 2025	31 मार्च, 2026
		अलेखा परीक्षित	अलेखा परीक्षित	अलेखा परीक्षित	अलेखा परीक्षित	अलेखा परीक्षित	लेखा परीक्षित
1	प्रचालनों से आय कुल आय	19,542.12	17,667.87	14,695.57	37,209.99	30,049.89	68,001.84
2	अवधि/वर्ष के लिए निवल लाभ/(हानि) (कर, विशिष्ट तथा/अथवा असाधारण मदों से पूर्व)	2,880.14	2,499.48	2,067.81	5,379.62	4,076.94	10,878.01
3	कर पूर्व अवधि/वर्ष के लिए निवल लाभ/(हानि) (विशिष्ट तथा/अथवा असाधारण मदों के उपरांत)	2,880.14	2,499.48	2,067.81	5,379.62	4,076.94	10,878.01
4	करोपरांत अवधि/वर्ष के लिए निवल लाभ/(हानि) (विशिष्ट तथा/अथवा असाधारण मदों के उपरांत)	2,156.79	1,904.06	1,502.90	4,060.85	3,017.78	8,077.01
5	अवधि/वर्ष हेतु कुल व्यापक आय [अवधि/वर्ष (करोपरांत) के लिए लाभ/(हानि) तथा अन्य व्यापक आय (करोपरांत) सम्मिलित]	2,161.61	1,908.88	1,505.04	4,070.49	3,022.07	8,100.48
6	प्रदत्त इक्विटी शेयर पूंजी (अंकित मूल्य रु. 1/- प्रति शेयर)	2,250.86	2,250.86	2,250.86	2,250.86	2,250.86	2,250.86
7	अन्य इक्विटी	-		-	-	-	78,075.11
8	प्रति शेयर उपार्जन बेसिक एवं डाइलूटेड (रु. में) (वार्षिक आधार पर नहीं)	0.96	0.85	0.67	1.81	1.34	3.59

टिप्पणी:

1) ऊपर उल्लिखित विवरण सेबी (सूचीकरण एवं अन्य प्रकटन आवश्यकताएं) विनियम, 2015 के विनियम 33 के अधीन स्टॉक एक्सचेंजों के समक्ष दायर 30 सितंबर, 2026 को समाप्त तिमाही एवं छमाही के अलेखा परीक्षित एकल एवं समेकित वित्तीय परिणामों के विस्तृत प्रारूप का सारांश है। इन वित्तीय परिणामों का सम्पूर्ण स्वरूप स्टॉक एक्सचेंजों की वेबसाइटों: www.bseindia.com, www.cse-india.com तथा कंपनी की वेबसाइट www.bmwil.co.in पर उपलब्ध है।

2) लेखा परीक्षित कमिटि द्वारा 05 नवंबर, 2026 को आयोजित अपनी बैठक में ऊपर उल्लेखित परिणामों की समीक्षा की गई है एवं निदेशक मंडल द्वारा 05 नवंबर, 2026 को आयोजित अपनी बैठक में इसे अनुमोदित किया गया है।

30 सितंबर, 2026 को समाप्त द्वितीय तिमाही एवं छमाही के लिए अलेखा परीक्षित वित्तीय परिणामों को डाउनलोड करने के लिए यह क्यूआर कोड स्कैन करें

स्थान: कोलकाता
तारीख: 05 नवंबर, 2026

बोर्ड के लिए तथा उनकी ओर से
हस्ता/-
हर्ष कुमार बंसल
प्रबंध निदेशक
डीआईएन: 00137014

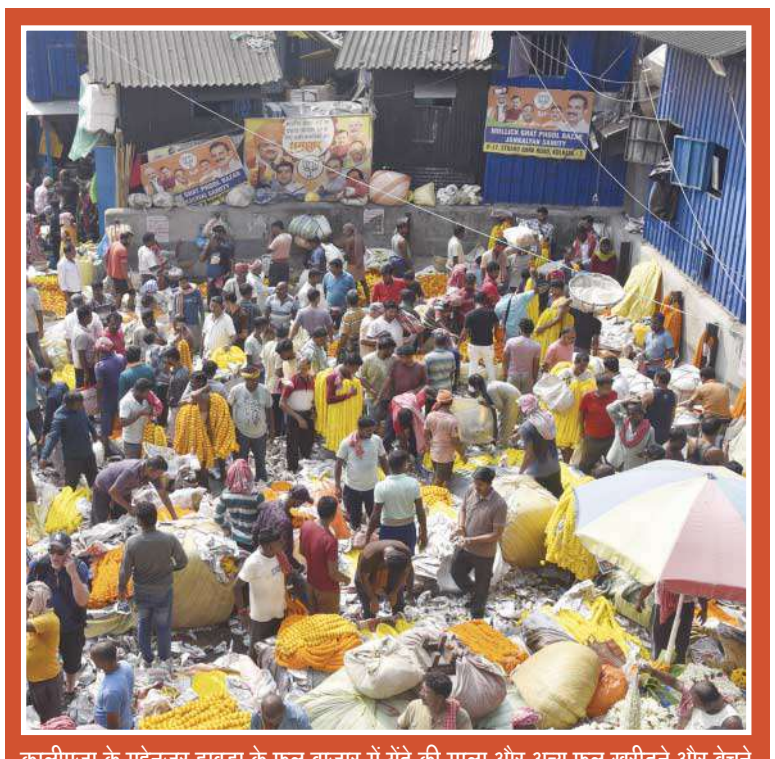

कालीपूजा के मद्देनजर हावड़ा के फूल बाजार में गेंदे की माला और अन्य फूल खरीदने और बेचने के लिए उमड़ी लोगों की भारी भीड़ -फोटो-जयंत दास

'आयुर्वेद का ज्ञान स्वास्थ्य के लिए वरदान है'



वैद्य राधेश्याम श्रीवास्तव

कोलकाता : 'भगवान धन्वंतरि का प्राकट्य समुद्र मंथन के पावन अवसर पर हुआ था। इन्हें भगवान विष्णु के अंशावतार के रूप में जाना जाता है। जब वे प्रकट हुए, तो उनके चारों हाथों में क्रमशः अमृत का कलश, शंख, चक्र और आयुर्वेद के ग्रंथ एवं जड़ी-बूटियां (विशेषकर तुलसी) सुशोभित थीं। उन्हें आयुर्वेद के आदि देवता और देवताओं के वैद्य के रूप में ख्याति प्राप्त है।' यह विचार गुरुवार को जानेमाने आयुर्वेदाचार्य राधेश्याम श्रीवास्तव ने व्यक्त करते हुए कहा कि आयुर्वेद का ज्ञान स्वास्थ्य के लिए वरदान है। उन्होंने कहा, 'भगवान धन्वंतरि द्वारा दिए गए स्वास्थ्य और आरोग्यता के सिद्धांत आज भी सर्वमान्य हैं। यदि हम उनके द्वारा बताई गई दिनचर्या और ऋतुचर्या का पालन करें, तो हम सदैव स्वस्थ रह सकते हैं। सनातन संस्कृति में धनतेरस का पर्व हमें स्वास्थ्य और धन-दोनों का अनुपम तालमेल सिखाता है, जिससे हम निरोगी काया के साथ-साथ धन-धान्य से भी संपन्न होते हैं।'